Вестник

6+

mokupchino.ru

МУНИЦИПАЛЬНОГО ОБРАЗОВАНИЯ «КУПЧИНО» №1, 6 июня 2019

Во Фрунзенском районе 9 Мая состоялась традиционная акция «Бессмертный полк». В праздничном шествии памяти наших предков, отстоявших свободу и независимость нашей страны, приняли участие жители и депутаты муниципального образования Купчино

стр. 2

ВАЖНО

31 мая 2019 года Законодательное Собрание Санкт-Петербурга приняло постановление «О назначении выборов высшего должностного лица Санкт-Петербурга — Губернатора Санкт-Петербурга».

В соответствии с документом выборы губернатора города должны состояться в Единый день голосования 8 сентября 2019 года.

ПРОГРАММА

телевизионных передач с 10 по 16 июня

стр. 10—23

НОВОСТИ

Уважаемые жители МО Купчино! Муниципалитет Купчино организует экскурсии по музеям нашего города, а также в Кронштадт, Тихвин, Карелию и по другим маршрутам. Узнать подробную информацию и записаться на экскурсии вы можете по телефону: +7 (904) 331-09-24.

стр. 8

НОВОСТИ РАЙОНА

В нашем районе открылся уникальный фенологический парк, на территории которого исследовательскую работу ведут воспитанники вместе с воспитателями детского сада

стр. 9

В честь Великой Победы

Торжества, посвященные 74-й годовщине Великой Победы, состоялась по всей стране. Самым массовым стало шествие «Бессмертного полка» по городам России и стран дальнего и ближнего зарубежья. Праздничное шествие состоялось и в нашем районе.

Колонна прошла от Пражской улицы до парка Интернационалистов, где состоялась торжественно-траурная церемония, и участники шествия возложили цветы в память о погибших к Поклонному кресту.

Возглавил шествие глава администрации Фрунзенского района Константин Серов. В колонну выстроились ветераны Великой Отечественной войны, жители блокадного Ленинграда, руководители муниципальных образований, члены общественных и волонтерских организаций, представители учреждений, организаций и предприятий, учащиеся школ и жители Фрунзенского района.

Глава муниципального образования Купчино Михаил Черепанов также вместе с депутатами Муниципального Совета и сотрудниками Местной администрации МО «Купчино» прошел по проспекту Славы с портретом своего прадеда, артиллериста, старшего лейтенанта Филиппа Николаевича Черепанова.

«Ежегодно мы принимаем участие в торжественном шествии “Бессмертного полка” вместе жителями нашего округа. Это большая честь пройти по улицам города — героя с портретами своих родных и близких — защитников нашего Отечества, подаривших нам жизнь и свободу, — отметил Михаил ЧЕРЕПАНОВ. — Ведь для меня, как и для большинства жителей нашего округа, жителей города и страны, “Бессмертный полк” — личная история семьи. И в этот день мы вспоминаем наших близких, тех, кто делал всё возможное и невозможное, чтобы приблизить великий День Победы на фронте, в тылу, в блокадном Ленинграде».

«Очень важно, что в этот день в одном строю идут наши ветераны, которые знают, что такое война, и представители юного поколения купчинцев — школьники, студенты средних специальных и высших учебных заведений, — сказал заместитель главы муниципального образования Купчино Юрий ТРУБИЦЫН. — Этот великий праздник объединяет все поколения, ведь действительно, очень точно сказано в песне из прекрасного фильма “Офицеры” — “Нет в России семьи такой, где б не памятен был свой герой...” И лучшее свидетельство тому — колонны “Бессмертного полка”, в которых идем не только мы, идут те, кто воевал за то, чтобы мы сегодня могли жить, учиться, создавать семьи и воспитывать детей».

Депутаты Муниципального Совета МО «Купчино» поздравили ветеранов округа с 74-й годовщиной Великой Победы!

В рамках муниципальной программы внутригородского муниципального образования Купчино 7 мая состоялось праздничное мероприятие, приуроченное ко дню Победы советского народа в Великой Отечественной войне.

На праздник были приглашены ветераны Великой Отечественной войны, блокадники, труженики тыла, бывшие узники фашистских концлагерей и другие представители общественных организаций округа.

В мероприятии приняли участие заместители главы муниципального образования Купчино Елена Фомина и Юрий Трубицын, депутаты Муниципального Совета МО «Купчино», которые от всей души поздравили всех присутствующих с 74-й годовщиной Великой Победы.

Депутаты выразили самые искренние слова благодарности и глубочайшего уважения ветеранам, защитникам блокадного Ленинграда, пережившим страшные испытания в годы войны и отстоявшим наш город, и пожелали им здоровья и мирного неба над головой.

Для участников мероприятия была организована концертная программа и праздничный банкет. Ветераны были рады и благодарны чуткому вниманию и хорошей организации мероприятия. Они поблагодарили муниципалитет за заботу о тех людях, кто своими глазами видел ужасы войны, и отдельно подчеркнули, что такая забота о ветеранах в нашем округе осуществляется постоянно.

Светлана СЕРГЕЕВА

Забота о многодетных семьях — важная часть социальной политики

1 июня, в День защиты детей, в Смольном состоялось вручение многодетным семьям ключей от микроавтобусов. В соответствии с Семейным кодексом Санкт-Петербурга транспортные средства предоставляются семьям, в которых воспитывается 7 и более детей.

Автомобили вручали в первый день лета, чтобы их обладатели могли с комфортом отправиться на отдых.

Временно исполняющий обязанности губернатора Александр Беглов подчеркнул, что с каждым годом количество многодетных семей в Петербурге растет. «Это хорошая тенденция. Мы будем продолжать поддерживать такие семьи»,— сказал он.

Сегодня в Северной столице проживает порядка 600 тысяч семей, в которых воспитываются 865 тысяч детей, в том числе 43 254 многодетных семей, в которых воспитываются 138 599 детей.

Каждая четвертая семья получает социальную помощь, при этом меры поддержки в ближайшее время будут расширены. В частности, планируется изменить понятие «малообеспеченная семья», к которым будут относиться семьи, имеющие среднедушевой доход ниже двукратного размера величины прожиточного минимума в расчете на душу населения. Это значительно увеличит количество семей, которые смогут получать помощь города.

Кроме того, с 1 января будущего года женщинам, родившим или усыновившим двух и более детей одновременно, город предоставит социальную услугу по присмотру за детьми. Также со следующего года будет введена ежемесячная выплата 11 215 рублей для мам, которые, находясь в отпуске по уходу за ребенком от 1,5 до 3 лет, захотят пройти профессиональное обучение или переподготовку.

Фото gov.spb.ru

Муниципальный Совет МО «Купчино» от всей души поздравляет с юбилеем жителей нашего округа:

С 95-летием!

Наталью Леонидовну СТРАШКОВУ,
Анатолия Семеновича СМИРНОВА.

С 90-летием!

Тамару Владимировну ГАВРИЛОВУ,
Нину Борисовну САВИЦКУЮ,
Лидию Александровну АЛЁННИКОВУ,
Веру Григорьевну ЦАПКО,
Маргариту Алексеевну АНДРЕЕВУ.

С 85-летием!

Аркадия Александровича ПЕТРУНИНА,
Киру Николаевну ИСАКОВУ,
Нину Ивановну БЕРЕЗКИНУ.

С 80-летием!

Марину Николаевну ЛЕБЕДЕВУ,
Светлану Андреевну ФЕЩЕНКО,
Тамару Ивановну ИЛЬИНСКУЮ,
Людмилу Ильиничну ГРОМОВУ,
Тамару Ивановну ШУРАЕВУ,
Нину Алексеевну ТЮТЕРЕВУ.

С 70-летием!

Эрну Рудольфовну ЭЙНСОН,
Владимира Константиновича ЗАБОЛОТНОГО,
Марину Александровну ЛОМАКИНУ,
Тамару Юрьевну ФЕДОРИНОВУ.

Желаем вам здоровья, счастья и мирного неба над головой!

Информация о численности муниципальных служащих, работников муниципального учреждения и фактических затратах на их содержание за 1-й квартал 2019 года

Муниципальный Совет:
— Численность муниципальных служащих — 4 чел.
— Фактические затраты на их денежное содержание — 608 550 тыс. руб.

Местная администрация:
— Численность муниципальных служащих — 17 чел.
— Фактические затраты на их денежное содержание — 2 521 089,60 руб.

Муниципальное учреждение культуры «Наш Дом»:
— Численность муниципальных служащих — 10 чел.
— Фактические затраты на их денежное содержание — 1 316 103,77 руб.

График приема депутатов Муниципального Совета муниципального образования МО «Купчино»

СПб, ул. Будапештская, дом 19, корпус 1, 2-й этаж

Ф.И.О.	Время приема	
Избирательный округ №216		
Гапанович Антонина Леонидовна	Последний вторник	14.00—16.00
Кузнецов Владимир Алексеевич	Третий четверг	16.00—18.00
Фомина Елена Васильевна	Вторник, четверг	16.00—18.00
Яровой Александр Степанович	Первая и третья среда	14.00—16.00
Избирательный округ №217		
Логинов Евгений Игоревич	Первая и третья среда	16.00—18.00
Свиридов Анатолий Валерьевич	Первая пятница	16.00—17.00
Середа Елена Валентиновна	Последний четверг	17.00—18.00
Избирательный округ №218		
Ерёмина Светлана Николаевна	Первый четн. вторник	11.30—13.30
Маликов Александр Сергеевич	Первый понедельник	16.00—18.00
Мельникова Инна Васильевна	Вторая среда	16.00—18.00
Черепанов Михаил Сергеевич	Первый и третий четверг	16.00—18.00
Избирательный округ №219		
Борзанова Марина Валентиновна	Каждый вторник	17.00—18.00
Иванова Елена Владимировна	Вторая среда	18.30—19.30
Коротких Анастасия Валерьевна	Первый вторник	16.00—18.00
Куракин Максим Александрович	Вторая среда	16.00—18.00
Трубицын Юрий Николаевич	Каждый четверг	16.00—18.00
Часы приема Главы муниципального образования «Купчино»		
Черепанов Михаил Сергеевич	Первый и третий четверг	16.00–18.00

График приема граждан структурными подразделениями Местной администрации

СПб, ул. Бухарестская, дом 43

И.о. Главы Местной администрации		
Орлова Алена Сергеевна	Вторник, четверг	10.00—12.00
Общий отдел		
Михайлова Ольга Алексеевна	Вторник Четверг	12.00–13.00 14.00–15.00
Отдел благоустройства		
Степовая Виктория Викторовна	Вторник, четверг	14.00—16.00
Отдела опеки и попечительства (ул. Будапештская, дом 19, корпус 1)		
Лунина Жанна Юрьевна	Понедельник Четверг	15.00–17.00 10.00–12.00

Качественный ремонт дорог — задача номер один для правительства города

Об этом временно исполняющий обязанности губернатора Александр Беглов заявил 27 мая на рабочем совещании с членами правительства Санкт-Петербурга.

Фото gov.spb.ru

Как отметил глава города, дорожный ремонт — одна из самых острых для петербуржцев проблем. По информации вице-губернатора Эдуарда Батанова, в этом году 5 млрд рублей выделено на текущий ремонт и порядка 1 млрд — на капитальный, но для выполнения майского указа президента объем финансирования необходимо удваивать.

Александр Беглов распорядился в следующем году увеличить дорожный бюджет. Он также дал указание взять под особый контроль ремонт шоссе Революции, Муринского и Богатырского проспектов, ускорить совместное с ОАО «РЖД» проектирование путепровода на проспекте Энергетиков.

«Качественный ремонт дорог для нас — задача номер один. Город должен быть в идеальном состоянии, а для этого нам нужны хорошие дороги», — сказал временно исполняющий обязанности губернатора.

Александр Беглов также одобрил результаты месячника благоустройства в целом. На сегодняшний день в городе высажено уже более 600 тысяч цветов из 8 млн запланированных. При активном участии общественных организаций и горожан прошел Всемирный день посадки леса. Актуализирована программа ликвидации несанкционированных свалок.

Александр Беглов дал указание уделить особое внимание наведению порядка во дворах, освещению детских и спортивных площадок, обеспечению безопасности и комфорта горожан, отметив при этом необходимость синхронизировать все работы с местным самоуправлением.

«Текущая комплексная уборка должна уже перерастать в планы, которые мы с вами наметили. Это, прежде всего, благоустройство садов, парков, скверов. Нужно выполнить весь объем работ и учесть пожелания жителей, которые продолжают писать на мою страницу в социальной сети», — отметил глава города.

Во Фрунзенском районе появится новый зеленый объект

На заседании правительства Санкт-Петербурга Александр Беглов заявил, на формирование комфортной городской среды в 2019 году, выделят более 4 миллиардов рублей.

Общая сумма финансирования составит 4,2 млрд рублей. Из них 2,5 млрд дополнительно были выделены поправкой временно исполняющего обязанности губернатора.

В адресную программу 2019 года включены объекты, по которым поступило больше всего предложений от горожан. Будут благоустроены сады и скверы, построены пешеходные зоны, игровые и спортивные площадки, велодорожки для детей, велопарковки. Особое внимание уделяется созданию доступной среды у социально-значимых объектов.

Изменения ждут и Фрунзенский район. Впервые за последние 16 лет в Петербурге появится новый зеленый объект — парк героев-пожарных на Софийской улице. Там предусмотрены 7 площадок для детей, теннисный корт, площадка с тренажерами, скейт-парк и велодорожка.

frunznews.ru

Михаил Черепанов представил проект международного муниципального сотрудничества стран БРИКС в Китае

Глава муниципалитета Купчино принял участие в международном саммите GHMS-2019, который проходил в мае в Китае. Он представил участникам встречи на высшем уровне проект международного муниципального сотрудничества стран БРИКС. Реализацию проекта поддерживает Министерство иностранных дел Российской Федерации.

GHMS-2019 — ежегодный международный саммит, одно из самых крупных престижных мероприятий в Китае. Участниками саммита стали представители власти целого ряда государств, руководители международных фондов, ведущих мировых компаний. Общее число участников — более 800.

В 2019 году основной темой для обсуждения стало влияние современных технологий на развитие мира и привлечение инвестиций в проекты развития разных стран и отдельных регионов.

«Китай — это страна, входящая в объединение стран БРИКС, целью которого является интеграция в мировую экономику и наращивание экономического роста. Здесь мы проводим встречи и общаемся с партнерами по проекту международного муниципального сотрудничества стран БРИКС. Индия, Бразилия и ЮАР уже выразили свою поддержку и подтвердили участие в проекте. Я рассматриваю этот саммит, как возможность для выстраивания правильного диалога с китайскими коллегами и развития дальнейшего сотрудничества. В первую очередь сотрудничества, которое принесет пользу нашему городу, району и округу. Межмуниципальное сотрудничество — современный и перспективный способ привлечения инвестиций, а значит, улучшения условий жизни людей», — подчеркнул Михаил ЧЕРЕПАНОВ.

В сентябре 2019 года в Петербурге пройдет Международный муниципальный форум стран БРИКС.

Михаил Черепанов отмечает: «Важное направление моей международной деятельности — это привлечение инвесторов, которые могут использовать на территории Купчино современные технологии по ремонту дорог. Безвозмездно для нашего муниципалитета профессиональные компании протестируют новейшие разработки в дорожном строительстве в наших климатических условиях.

Таким образом, мы сможем отремонтировать десятки внутридворовых проездов в Купчино без нагрузки для муниципального бюджета. Безусловно, это поможет значительно нормализовать ситуацию с качеством дорожных проездов в округе в целом.

Также мы прорабатываем вопрос реновации, который предусматривает снос старых зданий, построенных еще в 70-е годы, и строительство новых современных жилых комплексов с обширной территорией и развитой инфраструктурой. В границах таких комплексов будут размещены школы, детские сады, парковые зоны и, конечно, наземные и подземные паркинги, что также решит немаловажный вопрос с парковкой для жителей нашего округа».

Знакомство с историей российского флота

Муниципальный Совет МО «Купчино» продолжает программу бесплатных экскурсий для жителей нашего муниципального образования.

Так, в конце мая группа школьников с родителями в комфортабельном автобусе в сопровождении гида посетила филиал Центрального военно-морского музея на Шкиперском протоке Васильевского острова — уникальный мемориальный комплекс, посвященный героям-подводникам, ученым, конструкторам и судостроителям Великой Отечественной войны.

Уникальность мемориала в том, что музейная экспозиция располагается как в выставочном павильоне, так и в семи отсеках одного из первых подводных кораблей советской постройки — на борту подводной лодки I серии «Народоволец». В ходе экскурсии участники не только узнали об истории подводного флота нашей страны, но и смогли почувствовать себя настоящими подводниками — постоять у штурвала, посмотреть в перископ.

СПРАВКА

Подлодка Д-2 «Народоволец» была заложена в марте 1927 года на Балтийском заводе в Ленинграде, с 1931 года субмарина входила в состав Балтийского, с 1933-го — Северного флота. Во время Великой Отечественной войны потопила один немецкий транспорт и серьезно повредила вражеский паром. Затем служила на Балтийском флоте, с 1956 года — учебно-тренировочная база. Музейная экспозиция в честь подводников открылась в 1994 году.

Открылся уникальный фенологический парк

29 мая в торжественной обстановке воспитанники и преподаватели детского сада №106 Фрунзенского района открыли уникальный фенологический парк. На озелененной территории детского сада представлены деревья, кустарники, травянистые растения: ель, лиственница, клен, липа, черемуха, ясень, вяз и многие другие. Деревьям более 40 лет.

На территории парка установлена сертифицированная метеоплощадка для наблюдений за природой, которые ведутся под научным руководством фенологического центра БИН РАН. Данная работа ведется в рамках сетевого образовательного проекта «Детская фенологическая сеть Санкт-Петербурга», который не имеет аналогов в России и за рубежом и направлен на формирование экологической культуры дошкольников. Поле, на котором выращиваются злаки, находится на солнечной стороне, рядом с метеорологической площадкой.

В детском саду разработана фено-метео-тропа. Воспитатели вместе с воспитанниками ведут фено-метеонаблюдения. Они заносятся в ежегодный научный сборник «Природа Санкт-Петербурга».

Идея фенологического парка возникла для того, чтобы ребята не только смогли увидеть природные экосистемы, но и организовать вместе с педагогами и родителями опыты, эксперименты, наблюдения, игры. Каждый объект парка сопровождается уникальной сказочной историей, которые придумывают дети и педагоги.

В районе ликвидировано 13 незаконных торговых точек

На территории Балканской площади демонтировано 13 незаконных торговых точек. В рейде принимали участие сотрудники Комитета по контролю за имуществом и Комитета по вопросам законности, правопорядка и безопасности Санкт-Петербурга, администрации Фрунзенского района.

Палатки располагались на городской земле незаконно. Со стороны хозяев торговых объектов в адрес районной администрации обращений или уведомлений также не поступало.

Изъятый товар был помещен в опломбированные упаковки и перенаправлен на склад временного хранения, где будет находиться до уплаты штрафа хозяевами торговых палаток.

Учебная эвакуация прошла успешно

В Центре содействия семейному воспитанию №15 Фрунзенского района прошла учебная эвакуация при пожаре. Была привлечена пожарная техника.

Во время проведения тренировки отрабатывались практические навыки персонала по безопасной и быстрой эвакуации детей при возникновении пожара. Всего было эвакуировано 212 человек.

В подготовке и проведении эвакуации участвовали противопожарные службы Фрунзенского района: Пожарно-спасательный отряд; Отдел надзорной деятельности и профилактической работы; отделение Всероссийского добровольного пожарного общества и пожарная часть №26 2-го отряда Федеральной противопожарной службы. В конце мероприятия с ребятами побеседовали на противопожарную тематику, познакомили их с пожарной техникой и оборудованием.

В июне состоится II Летний фестиваль талантов «Яркие люди»

Стартовал прием заявок на участие во II Летнем фестивале талантов «Яркие люди». Он посвящен Дню молодежи России и пройдет 27 июня в парке Интернационалистов.

Фестиваль станет арт-площадкой для целеустремленных и креативных молодых людей, поможет им заявить о себе.

В программе прослушивание и гала-концерт с награждением. Конкурсанты представят номера по нескольким направлениям:

— «Вокальное творчество»;

— «Танцевальное творчество»;

— «Оригинальный жанр» (цирковое искусство, акробатика, черлидинг).

Также в течение дня в парке пройдут культурно-развлекательные мероприятия: мастер-классы, спортивный флешмоб, интерактивные игровые зоны.

Заявки на участие принимаются до 20 июня. Заполнить форму можно на сайте: goo.gl/forms/f66AroA9umnEGsGc2.

www.frunznews.ru

ПЕРВЫЙ КАНАЛ

5.00 Телеканал Доброе утро
9.00, 3.00 Новости
9.25 Сегодня 10 июня. День начинается (6+)
9.55 Модный приговор (6+)
10.55 Жить здорово! (16+)
12.00, 15.00 Новости с субтитрами
12.15, 17.00, 18.25, 1.00 Время покажет (16+)
15.15, 3.40 Давай поженимся! (16+)
16.00, 2.45, 3.05 Мужское / Женское (16+)
18.00 Вечерние новости с субтитрами
18.50, 1.50 На самом деле (16+)
19.50 Пусть говорят (16+)
21.00 Время
21.30 Т/с ПРЕМЬЕРА. «СВАДЬБЫ И РАЗВОДЫ» (16+)
23.30 Вечерний Ургант (16+)
0.00 Познер (16+)
4.20 Контрольная закупка (6+)

РОССИЯ 1

5.00, 5.10, 5.41, 6.10, 6.41, 7.10, 7.41, 8.10, 8.41, 9.25 Утро России
5.07, 5.35, 6.07, 6.35, 7.07, 7.35, 8.07, 8.35, 11.25, 14.25, 17.00, 20.45 Вести - местное время. Санкт-Петербург
9.00, 11.00, 14.00, 20.00 Вести
9.55 О самом главном (12+)
11.45 Судьба человека с Борисом Корчевниковым (12+)
12.50, 18.50 60 минут (12+)
14.45 Кто против? (12+)
17.25 Андрей Малахов. Прямой эфир (16+)
21.00 Т/с «АНГЕЛИНА» (12+)
23.20 Вечер с Владимиром Соловьёвым (12+)
2.00 Т/с «ШТРАФБАТ» (18+)
3.00 Т/с «В КРУГЕ ПЕРВОМ» (12+)

ТВ ЦЕНТР

6.00 Настроение
8.15 Х/ф «ЖЕНАТЫЙ ХОЛОСТЯК» (12+)
10.00 Д/ф «Валентин Смирнитский. Пан или пропал» (12+)
10.55 Городское собрание (12+)
11.30, 14.30, 19.40, 22.00 События
11.50 Т/с «ИНСПЕКТОР ЛИНЛИ» (16+)
13.40 Мой герой (12+)
14.50 Город новостей
15.05, 2.25 Т/с «ГРАНЧЕСТЕР» (16+)
17.00, 5.05 Естественный отбор (12+)
17.50 Х/ф «МОЯ ЛЮБИМАЯ СВЕКРОВЬ» (12+)
20.00 Петровка, 38 (16+)
20.20 Право голоса (16+)
22.30 Балканский марш. Спецрепортаж (16+)
23.05 Знак качества (16+)
0.00 События. 25-й час
0.35 Т/с «ДЕТЕКТИВНОЕ АГЕНТСТВО «ЛУННЫЙ СВЕТ» (16+)
4.20 Д/ф «Знаменитые соблазнители. Патрик Суэйзи» (12+)

НТВ

5.15, 2.45 Т/с «АДВОКАТ» (16+)
6.00 Утро. Самое лучшее (16+)
8.10 Мальцева (12+)
9.00 Т/с «МУХТАР. НОВЫЙ СЛЕД» (16+)
10.00, 13.00, 16.00, 19.00, 0.00 Сегодня
10.20 Т/с «МОРСКИЕ ДЬЯВОЛЫ» (16+)
13.25, 0.20 Место встречи
16.15, 19.20 Сегодня в Санкт-Петербурге
16.30 Обзор. Чрезвычайное происшествие
17.00 ДНК (16+)
18.10, 19.40 Т/с «УЛИЦЫ РАЗБИТЫХ ФОНАРЕЙ-16» (16+)
21.00 Х/ф «ОТСТАВНИК» (16+)
23.00 Т/с «БЕССОННИЦА» (16+)
0.10 Поздняков (16+)

РОССИЯ К

6.30, 7.00, 7.30, 10.00, 19.30, 23.30 Новости культуры
6.35 Д/с «Пешком...»
7.05 Правила жизни
7.35 Театральная летопись
8.05 Д/ф «Роман в камне»
8.30, 1.00 Х/ф «ФОТОГРАФИИ НА СТЕНЕ» (12+)
10.15 Наблюдатель
11.10, 23.50 XX век
12.25 Д/ф «Кто придумал ксерокс?»
13.05, 22.00 Линия жизни
14.05 Д/с «Мечты о будущем»
15.00 Новости культуры Санкт-Петербург
15.10 Д/с «На этой неделе... 100 лет назад»
15.40 Д/ф «Полярный гамбит. Драма в тени легенды»
16.25 История искусства
17.15, 2.30 Жизнь замечательных идей
17.45 Золотые страницы Международного конкурса имени П.И. Чайковского
19.45 Главная роль
20.05 Д/с «Неизвестная планета Земля»
20.50 Спокойной ночи, малыши!
21.05 Д/ф «Волею судьбы»
21.45 Цвет времени
22.55 Х/ф «ОСТАНОВИТЕ ПОТАПОВА!»

ДОМАШНИЙ

6.30 Удачная покупка (16+)
6.40 Королева красоты (16+)
7.40, 5.25 По делам несовершеннолетних (16+)
8.40 Давай разведёмся! (16+)
9.40, 4.35 Тест на отцовство (16+)
10.40, 3.15 Д/с «Реальная мистика» (16+)
12.20, 1.20 Д/с «Понять. Простить» (16+)
14.40 Х/ф «ПОДАРИ МНЕ ЖИЗНЬ» (16+)
19.00 Х/ф «ВЫБИРАЯ СУДЬБУ» (16+)
23.20 Т/с «ДЫШИ СО МНОЙ» (16+)
6.15 6 кадров (16+)

РЕН ТВ

5.00, 9.00 Военная тайна с Игорем Прокопенко (16+)
6.00 Документальный проект (16+)
7.00 С бодрым утром! (16+)
8.30, 12.30, 16.30, 19.30, 23.00 Новости (16+)
12.00, 16.00, 19.00 Информационная программа 112 (16+)
13.00, 23.25 Загадки человечества с Олегом Шишкиным (16+)
14.00, 4.30 Засекреченные списки (16+)
17.00, 3.40 Тайны Чапман (16+)
18.00 Самые шокирующие гипотезы (16+)
20.00 Х/ф «ШИРОКО ШАГАЯ» (16+)
21.30 Х/ф «ПРИСТРЕЛИ ИХ» (16+)
0.30 Х/ф «Я - ЛЕГЕНДА» (16+)
2.10 Х/ф «СМЕРТНЫЕ ГРЕХИ» (16+)

ТНТ

7.00, 7.30, 8.00, 8.30, 5.40, 6.05, 6.30 ТНТ. Best (16+)
9.00 Дом-2. Lite (16+)
10.15 Дом-2. Остров любви (16+)
11.30 Бородина против Бузовой (16+)
12.30 Дом-2. Спаси свою любовь (16+)
13.30, 14.00, 14.30, 20.00, 20.30 Т/с «САШАТАНЯ» (16+)
15.00, 15.30, 16.00, 16.30 Т/с «УНИВЕР. НОВАЯ ОБЩАГА» (16+)
17.00, 17.30, 18.00, 18.30, 19.00, 19.30 Т/с «ИНТЕРНЫ» (16+)
21.00 Где логика? (16+)

22.00 Однажды в России (16+)
23.00 Дом-2. Город любви (16+)
0.05 Дом-2. После заката (16+)
1.10, 2.10 Stand Up (16+)
3.00, 3.55, 4.45 Открытый микрофон (16+)

СТС

6.00 Ералаш (0+)
6.45 М/ф «Би Муви. Медовый заговор» (0+)
8.30 М/с «Том и Джерри» (0+)
9.00 Уральские пельмени (16+)
10.00, 4.20 Т/с «УЛЁТНЫЙ ЭКИПАЖ» (16+)
14.05 Х/ф «ЛЮДИ ИКС: ПОСЛЕДНЯЯ БИТВА» (16+)
16.05 Х/ф «ЛЮДИ ИКС: ПЕРВЫЙ КЛАСС» (16+)
18.45 Х/ф «РЭД» (16+)
21.00 Х/ф «РЭД-2» (12+)
23.15 Кино в деталях с Фёдором Бондарчуком (18+)
0.15 Т/с «ПОКА ЦВЕТЁТ ПАПОРОТНИК» (16+)
1.20 Х/ф «ДОМАШНЕЕ ВИДЕО» (18+)
2.55 Х/ф «СМОТРИТЕ, КТО ЗАГОВОРИЛ» (0+)
5.30 6 кадров (16+)

ТВ-3

6.00 М/ф «Мультфильмы» (0+)
9.20, 9.55, 10.30, 17.35, 18.10 Д/с «Слепая» (16+)
11.00, 11.30, 16.00, 16.30, 17.00 Гадалка (16+)
12.00, 13.00, 14.00 Не ври мне (12+)
15.00 Мистические истории (16+)
18.40, 19.30, 20.25 Т/с «КОСТИ» (12+)
21.15, 22.10 Т/с «ГРИММ» (16+)
23.00 Х/ф «СЕРДЦЕ ДРАКОНА» (12+)
1.15 Х/ф «БЕЛОСНЕЖКА: СТРАШНАЯ СКАЗКА» (16+)
3.15, 4.00, 4.45, 5.15 Т/с «ПОМНИТЬ ВСЕ» (16+)

ЗВЕЗДА

6.00 Легенды кино (6+)
8.00, 13.00, 18.00, 21.50 Новости дня
8.20 Главное с Ольгой Беловой
9.50, 10.05 Не факт! (6+)
10.00, 14.00 Военные новости
10.25, 13.15, 14.05 Т/с «СНАЙПЕР. ПОСЛЕДНИЙ ВЫСТРЕЛ» (12+)
14.50 Т/с «...И БЫЛА ВОЙНА» (16+)
18.30 Д/с «История воздушного боя» (12+)
19.20 Скрытые угрозы с Николаем Чиндяйкиным (12+)
20.05 Д/с «Загадки века с Сергеем Медведевым» (12+)
22.00 Открытый эфир (12+)
23.35 Между тем с Наталией Метлиной (12+)
0.05 Т/с «ТЕНИ ИСЧЕЗАЮТ В ПОЛДЕНЬ» (12+)

ПЯТЫЙ КАНАЛ

5.00, 9.00, 13.00, 18.30, 3.15 Известия
5.20 Т/с «ЧУЖОЙ РАЙОН-2» (16+)
6.05, 6.45, 8.00, 8.30, 9.25, 9.50, 10.45, 11.40, 12.30, 13.25, 13.55, 14.50, 15.45, 16.40, 17.35 Т/с «ЧУЖОЙ РАЙОН-3» (16+)
7.00, 7.45 Новости (12+)
7.10, 7.55 Прогноз погоды
7.15 Атмосфера (12+)
7.30 Регион (12+)
19.00, 19.50, 20.40, 21.25, 22.15, 0.25 Т/с «СЛЕД» (16+)
23.10 Т/с «ВЕЛИКОЛЕПНАЯ ПЯТЕРКА» (16+)
0.00 Известия. Итоговый выпуск
1.10, 1.50, 2.20, 2.45, 3.25, 3.50, 4.20 Т/с «ДЕТЕКТИВЫ» (16+)

МАТЧ ТВ

6.00 Д/с «Вся правда про...» (12+)
6.30 Д/с «Капитаны» (12+)
7.00, 8.55, 11.30, 14.25, 17.50, 21.35 Новости
7.05, 11.35, 14.30, 18.00, 23.40 Все на Матч!
9.00 Формула-1. Гран-при Канады (0+)
12.05 Футбол. Лига наций. Финал 4-х. Матч за 3-е место. Трансляция из Португалии (0+)
14.05, 17.30 Специальный репортаж (12+)
15.30 Футбол. Лига наций. Финал 4-х. Финал. Трансляция из Португалии (0+)
19.00 Баскетбол. Химки - ЦСКА. Единая лига ВТБ. Финал. Прямая трансляция
21.40 Футбол. Испания - Швеция. Чемпионат Европы-2020. Отборочный турнир. Прямая трансляция
0.15 Шахматы. Мировая серия Армагеддон-2019. Трансляция из Москвы (0+)
2.25 Футбол. Чемпионат Европы-2020. Отборочный турнир (0+)
4.25 Х/ф «ФУТБОЛЬНЫЙ УБИЙЦА» (16+)

САНКТ-ПЕТЕРБУРГ

6.00 М/ф «Колобок» (0+)
6.15 Х/ф «ОСЕННИЕ КОЛОКОЛА» (16+)
7.45, 9.05 Хорошее Утро (16+)
9.00, 11.00, 13.00, 15.00, 18.00 Новости
10.00 Полезная консультация (6+)
10.25, 11.15, 13.20, 14.00 Х/ф «У ОЗЕРА» (16+)
13.10, 15.10, 22.25, 3.35 Новости спорта (6+)
13.30, 18.30 Время суток (6+)
15.20 Четвертая студия (6+)
15.40 Д/с «Великий океан» (6+)
16.45, 17.45 Малые родины большого Петербурга (6+)
17.00 Районы. Кварталы (6+)
17.20 Time Out (6+)
18.20 Бизнес-Петербург (6+)
18.25 Пульс города (12+)
19.05 Х/ф «ТЕГЕРАН-43» (12+)
22.00, 3.10 Новости. Итоги дня (16+)
22.35, 3.40 Вектор успеха (6+)
22.45, 3.55 Культурная эволюция (16+)
23.00 Степень защиты с Еленой Болдышевой (16+)
23.10 Такой футбол (6+)
23.45 Концерт к юбилею н. а. России Давида Голощекина в Санкт-Петербургской филармонии джазовой музыки (0+)
1.30 Х/ф «КРАСНАЯ СТРЕЛА» (16+)
4.05 Прогулка над крышами Петербурга (6+)
5.45 М/ф «Пряник» (12+)

ОТР ОБЩЕСТВЕННОЕ ТЕЛЕВИДЕНИЕ РОССИИ

5.00, 11.05, 21.05 Прав!Да? (12+)
5.55, 12.05, 23.25 Большая страна (12+)
6.25, 10.50, 22.30, 23.50 Активная среда (12+)
6.30 ОТРажение недели (12+)
7.15 От прав к возможностям (12+)
7.30 Д/с «Моменты судьбы» (6+)
7.45, 22.35 Д/ф «Влюблен по собственному желанию. Кинолегенды» (12+)
8.30, 15.15, 4.30 Календарь (12+)
9.00, 10.05, 16.05, 17.05 Т/с «СИВЫЙ МЕРИН» (12+)
10.00, 11.00, 12.00, 13.00, 15.00, 16.00, 17.00, 21.00 Новости
10.40 М/ф «Гора Самоцветов. Крошечка-Хаврошечка» (0+)
12.30, 0.00 Д/с «Тайны разведки» (12+)
13.20, 18.00, 0.25 ОТРажение
15.45 М/ф «Гора Самоцветов. Собачий барин» (0+)
17.50 Медосмотр (12+)
22.00 Вспомнить всё (12+)

ПЕРВЫЙ КАНАЛ

5.00 Телеканал Доброе утро
9.00 Новости
9.25 Сегодня 11 июня. День начинается (6+)
9.55, 3.30 Модный приговор (6+)
10.55 Жить здорово! (16+)
12.00, 15.00 Новости с субтитрами
12.15, 17.00, 18.25, 1.50 Время покажет (16+)
15.15, 5.00 Давай поженимся! (16+)
16.00, 4.15 Мужское / Женское (16+)
18.00 Вечерние новости с субтитрами
18.50, 2.40 На самом деле (16+)
19.50 Пусть говорят (16+)
21.00 Время
21.35 Футбол. Отборочный матч чемпионата Европы-2020. Сборная России - сборная Кипра. Прямой эфир
23.35 Вечерний Ургант (16+)
0.05 Х/ф «О ЛЮБВИ» (18+)

РОССИЯ 1

5.00 Профилактика на канале с 5.00 до 6.00
6.00, 6.10, 6.41, 7.10, 7.41, 8.10, 8.41, 9.25 Утро России
6.07, 6.35, 7.07, 7.35, 8.07, 8.35, 11.25, 14.25, 17.00, 20.45 Вести - местное время. Санкт-Петербург
9.00, 11.00, 14.00, 20.00 Вести
9.55 О самом главном (12+)
11.45 Судьба человека с Борисом Корчевниковым (12+)
12.50, 18.50 60 минут (12+)
14.45 Кто против? (12+)
17.25 Андрей Малахов. Прямой эфир (16+)
21.00 Т/с «АНГЕЛИНА» (12+)
0.30 Х/ф «БУДУЩЕЕ СОВЕРШЕННОЕ» (12+)
2.25 Т/с «ШТРАФБАТ» (18+)

ТВ ЦЕНТР

6.00 Настроение
8.00 Доктор И... (16+)
8.35 Х/ф «ЛЮДИ НА МОСТУ» (12+)
10.35 Д/ф «Василий Меркурьев. Пока бьется сердце» (12+)
11.30, 14.30, 19.40, 22.00 События
11.50 Т/с «ИНСПЕКТОР ЛИНЛИ» (16+)
13.40 Мой герой (12+)
14.50 Город новостей
15.05, 2.25 Т/с «ГРАНЧЕСТЕР» (16+)
16.55, 5.00 Естественный отбор (12+)
17.45 Х/ф «МОЯ ЛЮБИМАЯ СВЕКРОВЬ» (12+)
20.00 Петровка, 38 (16+)
20.20 Право голоса (16+)
22.30 Осторожно, мошенники! (16+)
23.05 Д/ф «Тайные дети звёзд» (16+)
0.00 События. 25-й час
0.35 Т/с «ДЕТЕКТИВНОЕ АГЕНТСТВО «ЛУННЫЙ СВЕТ» (16+)
4.15 Д/ф «Знаменитые соблазнители. Джек Николсон и его женщины» (12+)
5.50 Д/ф «Вячеслав Тихонов. До последнего мгновения» (12+)

НТВ

5.10, 3.10 Т/с «АДВОКАТ» (16+)
6.00 Утро. Самое лучшее (16+)
8.10 Мальцева (12+)
9.00 Т/с «МУХТАР. НОВЫЙ СЛЕД» (16+)
10.00, 13.00, 16.00, 19.00 Сегодня
10.20 Т/с «МОРСКИЕ ДЬЯВОЛЫ» (16+)
13.25, 1.00 Место встречи
16.15, 19.20 Сегодня в Санкт-Петербурге
16.30 Обзор. Чрезвычайное происшествие
17.00 ДНК (16+)
18.10, 19.40 Т/с «УЛИЦЫ РАЗБИТЫХ ФОНАРЕЙ-16» (16+)
21.00 Х/ф «ОТСТАВНИК-2» (16+)
23.00 Т/с «БЕССОННИЦА» (16+)

РОССИЯ К

6.30, 7.00, 7.30, 10.00, 19.30, 23.30 Новости культуры
6.35 Д/с «Пешком...»
7.05 Правила жизни
7.35 Театральная летопись
8.05, 14.00 Цвет времени
8.25, 1.00 Х/ф «ФОТОГРАФИИ НА СТЕНЕ» (12+)
10.15 Наблюдатель
11.10, 23.50 XX век
12.20 Д/ф «Дом на гульваре»
13.15 Д/ф «Две жизни. Наталья Макарова»
14.10, 20.05 Д/с «Неизвестная планета Земля»
15.00 Новости культуры Санкт-Петербург
15.10 Эрмитаж
15.40 Белая студия
16.25 История искусства
17.15, 2.30 Жизнь замечательных идей
17.45 Золотые страницы Международного конкурса имени П.И. Чайковского
19.45 Главная роль
20.50 Спокойной ночи, малыши!
21.05 Искусственный отбор
21.45 Д/с «Первые в мире»
22.00 Х/ф «ОДИНОКИМ ПРЕДОСТАВЛЯЕТСЯ ОБЩЕЖИТИЕ» (12+)

ДОМАШНИЙ

6.30, 6.20 6 кадров (16+)
6.40 Удачная покупка (16+)
6.50 Королева красоты (16+)
7.50, 5.30 По делам несовершеннолетних (16+)
8.50 Давай разведёмся! (16+)
9.50, 4.45 Тест на отцовство (16+)
10.50, 3.05 Д/с «Реальная мистика» (16+)
12.50, 1.10 Д/с «Понять. Простить» (16+)
15.10 Х/ф «РАНЕНОЕ СЕРДЦЕ» (16+)
19.00 Х/ф «СПИСОК ЖЕЛАНИЙ» (16+)
23.10 Т/с «ДЫШИ СО МНОЙ» (16+)

РЕН ТВ

5.00, 14.00, 3.50 Засекреченные списки (16+)
6.00, 11.00 Документальный проект (16+)
7.00 С бодрым утром! (16+)
8.30, 12.30, 16.30, 19.30, 23.00 Новости (16+)
9.00 Военная тайна с Игорем Прокопенко (16+)
12.00, 16.00, 19.00 Информационная программа 112 (16+)
13.00, 23.25 Загадки человечества с Олегом Шишкиным (16+)
17.00, 3.00 Тайны Чапман (16+)
18.00, 2.10 Самые шокирующие гипотезы (16+)
20.00 Х/ф «ДЕНЬ НЕЗАВИСИМОСТИ: ВОЗРОЖДЕНИЕ» (12+)
22.15 Водить по-русски (16+)
0.30 Х/ф «ВАВИЛОН НАШЕЙ ЭРЫ» (16+)

ТНТ

7.00, 7.30, 8.00, 8.30, 5.40, 6.00, 6.30 ТНТ. Best (16+)
9.00 Дом-2. Lite (16+)
10.15 Дом-2. Остров любви (16+)
11.30 Бородина против Бузовой (16+)
12.30 Дом-2. Спаси свою любовь (16+)
13.30, 14.00, 14.30, 20.00, 20.30 Т/с «САШАТАНЯ» (16+)
15.00, 15.30, 16.00, 16.30 Т/с «УНИВЕР. НОВАЯ ОБЩАГА» (16+)
17.00, 17.30, 18.00, 18.30, 19.00, 19.30 Т/с «ИНТЕРНЫ» (16+)
21.00 Импровизация. Дайджест (16+)
22.00 Студия Союз (16+)
23.00 Дом-2. Город любви (16+)

0.05 Дом-2. После заката (16+)
1.10, 2.10 Stand Up (16+)
3.00, 3.55, 4.45 Открытый микрофон (16+)

СТС

6.00 Ералаш (0+)
6.40 М/с «Да здравствует король Джулиан!» (6+)
7.30 М/с «Три кота» (0+)
7.45 М/с «Приключения Вуди и его друзей» (0+)
8.30 М/с «Том и Джерри» (0+)
9.00 Уральские пельмени (16+)
10.10 Т/с «УЛЁТНЫЙ ЭКИПАЖ» (16+)
14.15 Х/ф «РЭД» (16+)
16.30 Х/ф «РЭД-2» (12+)
18.50 Х/ф «2 СТВОЛА» (16+)
21.00 Х/ф «МАКС ПЭЙН» (16+)
23.00 Премьера! Звёзды рулят (16+)
0.00 Т/с «ПОКА ЦВЕТЁТ ПАПОРОТНИК» (16+)
1.00 Х/ф «СМОТРИТЕ, КТО ЗАГОВОРИЛ» (0+)
2.40 Х/ф «СМОТРИТЕ, КТО ЗАГОВОРИЛ-2» (0+)
3.55 Х/ф «СМОТРИТЕ, КТО ЗАГОВОРИЛ-3» (0+)
5.20 6 кадров (16+)

ТВ-3

6.00 М/ф «Мультфильмы» (0+)
9.20, 9.55, 10.30, 17.35, 18.10 Д/с «Слепая» (16+)
11.00, 11.30, 16.00, 16.30, 17.00 Гадалка (16+)
12.00, 13.00, 14.00 Не ври мне (12+)
15.00 Мистические истории (16+)
18.40, 19.30, 20.25 Т/с «КОСТИ» (12+)
21.15, 22.10 Т/с «ГРИММ» (16+)
23.00 Х/ф «ВЛАСТЕЛИН КОЛЕЦ: ВОЗВРАЩЕНИЕ КОРОЛЯ» (12+)
3.15 Х/ф «ЧЕЛОВЕК С ЖЕЛЕЗНЫМИ КУЛАКАМИ» (16+)
4.45, 5.30 Т/с «ЭЛЕМЕНТАРНО» (16+)

ЗВЕЗДА

6.00 Легенды музыки (6+)
8.00, 13.00, 18.00, 21.50 Новости дня
8.40 Д/с «Война машин» (12+)
9.15, 10.05, 13.15, 14.05 Т/с «ЦЕПЬ» (16+)
10.00, 14.00 Военные новости
18.30 Д/с «История воздушного боя» (12+)
19.20 Легенды армии с Александром Маршалом (12+)
20.05 Д/с «Улика из прошлого» (16+)
22.00 Открытый эфир (12+)
23.35 Между тем с Наталией Метлиной (12+)
0.05 Т/с «ТЕНИ ИСЧЕЗАЮТ В ПОЛДЕНЬ» (12+)
4.00 Х/ф «ЕЩЁ НЕ ВЕЧЕР» (6+)
5.30 Д/с «Хроника Победы» (12+)

ПЯТЫЙ КАНАЛ

5.00, 9.00, 13.00, 18.30, 3.15 Известия
5.20 Х/ф «ПОСЛЕДНИЙ ГЕРОЙ» (16+)
6.50, 8.00, 8.35, 9.25, 10.00, 10.50, 11.50, 12.40, 13.25, 14.00, 14.55, 15.50, 16.40, 17.35 Т/с «ПРОЩАЙ, МАКАРОВ!» (16+)
7.00, 7.45 Новости (12+)
7.10, 7.55 Прогноз погоды
7.15 Атмосфера (12+)
7.30 Регион (12+)
19.00, 19.50, 20.40, 21.25, 22.20, 0.25 Т/с «СЛЕД» (16+)
23.10 Т/с «ВЕЛИКОЛЕПНАЯ ПЯТЕРКА» (16+)
0.00 Известия. Итоговый выпуск
1.10, 1.40, 2.15, 2.45, 3.25, 3.50, 4.20 Т/с «ДЕТЕКТИВЫ» (16+)

МАТЧ ТВ

6.00 Д/с «Вся правда про...» (12+)
6.30 Д/с «Капитаны» (12+)
7.00, 8.55, 11.30, 14.05, 16.10, 19.55 Новости
7.05, 11.35, 20.00, 23.40 Все на Матч!
9.00 Играем за вас (12+)
9.30 Футбол. Чехия - Черногория. Чемпионат Европы-2020. Отборочный турнир (0+)
12.05 Футбол. Македония - Австрия. Чемпионат Европы-2020. Отборочный турнир (0+)
14.10 Футбол. Польша - Израиль. Чемпионат Европы-2020. Отборочный турнир (0+)
16.15 Д/ф «Чемпионат мира по футболу FIFA в России» (12+)
17.50 Волейбол. Россия - Корея. Лига наций. Женщины
20.40 Специальный репортаж (12+)
21.00 Все на футбол!
21.40 Футбол. Бельгия - Шотландия. Чемпионат Европы-2020. Отборочный турнир
0.15 Шахматы. Мировая серия Армагеддон-2019 (0+)
2.45 Футбол. Германия - Эстония. Чемпионат Европы-2020. Отборочный турнир (0+)
4.45 Д/ф «Лев Яшин - номер один» (12+)

САНКТ-ПЕТЕРБУРГ

6.00, 7.00, 9.00, 11.00, 13.00, 15.00, 18.00 Новости
6.10 М/ф «Мультфильмы»
7.05, 13.20, 18.45 Малые родины большого Петербурга (6+)
7.25 Степень защиты с Еленой Болдышевой (16+)
7.35, 22.35, 5.05 Вектор успеха (6+)
7.45, 9.05 Хорошее Утро (16+)
10.00 Полезная консультация (6+)
10.25 Д/с «Реки и рифы» (12+)
11.15 Х/ф «ЖИЛ-БЫЛ ДОКТОР» (16+)
13.10, 15.10, 22.25, 4.55 Новости спорта (6+)
13.30, 18.30 Время суток (6+)
14.00 Такой футбол (6+)
14.35 Д/с «Экстремальные виды спорта» (12+)
15.20 Четвертая студия (6+)
15.40 Районы. Кварталы (6+)
16.00 Д/с «Великий океан» (6+)
17.15 Промышленный клуб (12+)
17.45, 22.45, 5.15 Культурная эволюция (16+)
18.15 Бизнес-Петербург (6+)
18.20 Пульс города (12+)
19.00 Улица Правды (12+)
20.00 Х/ф «КРАСНАЯ СТРЕЛА» (16+)
22.00, 4.30 Новости. Итоги дня (16+)
23.00 Х/ф «СТАЛКЕР» (16+)
2.05 Х/ф «ГЛАВНЫЙ КОНСТРУКТОР» (12+)
5.30 М/ф «Возвращение блудного попугая». «Зайчонок и муха» (12+)

ОТР ОБЩЕСТВЕННОЕ ТЕЛЕВИДЕНИЕ РОССИИ

5.00, 11.05, 21.05 Прав!Да? (12+)
5.55, 12.05, 23.25 Большая страна (12+)
6.25, 10.50, 22.30, 23.50 Активная среда (12+)
6.30 Нормальные ребята (12+)
7.00 М/ф «Гора Самоцветов. Крошечка-Хаврошечка» (0+)
7.10, 10.40 М/ф «Гора Самоцветов. Глинька» (0+)
7.25 М/ф «Гора Самоцветов. Собачий барин» (0+)
7.45, 22.35 Д/ф «Табор уходит в небо» (12+)
8.30, 15.15 Календарь (12+)
9.00, 10.05, 16.05, 17.05 Т/с «СИВЫЙ МЕРИН» (12+)
10.00, 11.00, 12.00, 13.00, 15.00, 16.00, 17.00, 21.00 Новости
12.30, 0.00 Д/с «Тайны разведки» (12+)
13.20, 18.00, 0.25 ОТРажение
15.45 М/ф «Гора Самоцветов. Терем мухи» (0+)
17.50 Медосмотр (12+)
22.00 Фигура речи (12+)

ПЕРВЫЙ КАНАЛ

6.00 Новости
6.10, 3.20 Д/с «Россия от края до края» (12+)
7.00, 1.45 Х/ф «БЕЛОРУССКИЙ ВОКЗАЛ» (0+)
9.00, 10.15, 12.15 Д/с «Романовы» (12+)
10.00, 12.00 Новости с субтитрами
17.25 Х/ф «НЕСОКРУШИМЫЙ» (12+)
19.10 Х/ф «ИВАН ВАСИЛЬЕВИЧ МЕНЯЕТ ПРОФЕССИЮ» (6+)
21.00 Время
21.20 Х/ф «ВИКИНГ» (12+)
23.50 Премьера. Большой праздничный концерт (12+)

РОССИЯ 1

4.10 Х/ф «НЕПУТЁВАЯ НЕВЕСТКА» (12+)
7.45 Х/ф «ПРОЩЕ ПАРЕНОЙ РЕПЫ» (12+)
12.00 Москва. Кремль. Церемония вручения Государственных премий Российской Федерации
13.00 Х/ф «КРЫМСКИЙ МОСТ. СДЕЛАНО С ЛЮБОВЬЮ!» (12+)
15.00 Измайловский парк. Большой юмористический концерт (16+)
17.00 Х/ф «ДЖЕНТЛЬМЕНЫ УДАЧИ»
19.00 100ЯНОВ (12+)
20.00 Вести
20.30 Большой праздничный концерт, посвящённый Дню России. Трансляция с Красной площади
22.20 Х/ф «БАЛКАНСКИЙ РУБЕЖ» (16+)
1.20 Х/ф «КАНДАГАР» (16+)
3.20 Х/ф «РЕШЕНИЕ О ЛИКВИДАЦИИ» (12+)

ТВ ЦЕНТР

6.40 Молодости нашей нет конца. Концерт (6+)
7.45 Х/ф «ФИНИСТ - ЯСНЫЙ СОКОЛ» (0+)
9.00 Д/ф «Юрий Никулин. Я не трус, но я боюсь!» (12+)
9.50 Х/ф «НЕПОДДАЮЩИЕСЯ» (6+)
11.30, 14.30, 21.00 События
11.45 Д/ф «Михаил Задорнов. Когда смешно, тогда не страшно» (12+)
12.45, 14.45 Х/ф «МОЯ ЗВЕЗДА» (12+)
16.50 Х/ф «ИСПРАВЛЕННОМУ ВЕРИТЬ» (12+)
21.15 Приют комедиантов (12+)
23.10 Д/ф «Ильф и Петров. Тайны двенадцати стульев» (12+)
0.00 Х/ф «12 СТУЛЬЕВ» (0+)
3.15 Д/с Большое кино (12+)
3.45 Х/ф «ПЕРВЫЙ ЭШЕЛОН» (12+)

НТВ

4.50 Спето в СССР (12+)
5.35 Х/ф «ОТСТАВНИК-2» (16+)
7.25, 8.20 Х/ф «КАЛИНА КРАСНАЯ» (12+)
8.00, 10.00, 16.00, 19.00 Сегодня
10.20, 16.20, 19.25 Х/ф «СМОТРИТЕЛЬ МАЯКА» (16+)
23.45 Х/ф «ОТСТАВНИК-3» (16+)
1.40 Х/ф «МОЙ ДОМ - МОЯ КРЕПОСТЬ» (16+)
3.30 Т/с «АДВОКАТ» (16+)

РОССИЯ К

6.30 М/ф «Мультфильмы»
7.30 Х/ф «УДИВИТЕЛЬНЫЕ ПРИКЛЮЧЕНИЯ ДЕНИСА КОРАБЛЕВА» (0+)
9.40, 12.00, 13.10, 15.30 Земля людей
10.05 Обыкновенный концерт с Эдуардом Эфировым
10.35 Х/ф «ОДИНОКИМ ПРЕДОСТАВЛЯЕТСЯ ОБЩЕЖИТИЕ» (12+)
12.30 Д/ф «Алексей Львов. Рождение Гимна»
13.40 Всероссийский фестиваль народного искусства Танцуй и пой, моя Россия!
16.00 Х/ф «ЗА ВИТРИНОЙ УНИВЕРМАГА» (12+)
17.30 Гала-концерт лауреатов конкурса Щелкунчик в Санкт-Петербурге
19.05 Х/ф «Д'АРТАНЬЯН И ТРИ МУШКЕТЕРА» (0+)
23.20 Наших песен удивительная жизнь. Концерт бардовской песни в Государственном Кремлевском дворце
0.20 Х/ф «ПЕРВАЯ ПЕРЧАТКА» (0+)
1.40 Искатели
2.30 М/ф «Мистер Пронька»

ДОМАШНИЙ

6.30 Удачная покупка (16+)
6.40, 0.40 Х/ф «ТАРИФ НА ЛЮБОВЬ» (16+)
8.15 Х/ф «УНЕСЁННЫЕ ВЕТРОМ» (16+)
12.45 Т/с «СКАРЛЕТТ» (16+)
20.15 Х/ф «ЗА БОРТОМ» (16+)
22.35 Т/с «ДЫШИ СО МНОЙ» (16+)
2.15 Д/ф «Женщины со сверхспособностями» (16+)
5.25 Д/с «Знать будущее. Жизнь после Ванги» (16+)
6.15 6 кадров (16+)

РЕН ТВ

5.00 Засекреченные списки (16+)
7.00 М/ф «Алеша Попович и Тугарин Змей» (12+)
8.30 М/ф «Добрыня Никитич и Змей Горыныч» (0+)
9.40 М/ф «Илья Муромец и Соловей-Разбойник» (6+)
11.10 М/ф «Три богатыря и Шамаханская царица» (12+)
12.40 М/ф «Три богатыря на дальних берегах» (0+)
14.00 М/ф «Три богатыря: Ход конем» (6+)
15.30 М/ф «Три богатыря и Морской царь» (6+)
17.00 М/ф «Три богатыря и принцесса Египта» (6+)
18.20 М/ф «Три богатыря и Наследница престола» (6+)
20.00 М/ф «Иван Царевич и Серый Волк» (0+)
21.40 М/ф «Иван Царевич и Серый Волк-2» (0+)
23.00 М/ф «Иван Царевич и Серый Волк-3» (6+)
0.30 Т/с «ЛЕТО ВОЛКОВ» (16+)

ТНТ

7.00, 7.30, 8.00, 8.30, 5.40, 6.05, 6.30 ТНТ. Best (16+)
9.00 Дом-2. Lite (16+)
10.15 Дом-2. Остров любви (16+)
11.30 Бородина против Бузовой (16+)
12.30 Дом-2. Спаси свою любовь (16+)
13.30, 14.00 Однажды в России (16+)
15.00, 16.00, 17.00, 18.00, 19.00, 20.00, 21.00, 22.00 Т/с «ТОЛЯ-РОБОТ» (16+)
23.00 Дом-2. Город любви (16+)
0.05 Дом-2. После заката (16+)
1.10, 2.10 Stand Up (16+)
3.00, 3.55, 4.45 Открытый микрофон (16+)

СТС

6.00 Ералаш (0+)

6.40 М/с «Да здравствует король Джулиан!» (6+)
7.30 М/с «Три кота» (0+)
7.45 М/с «Приключения Вуди и его друзей» (0+)
8.30 Уральские пельмени (16+)
9.30 Х/ф «2 СТВОЛА» (16+)
11.40 Х/ф «МАКС ПЭЙН» (16+)
13.40 Х/ф «ТАКСИ» (6+)
15.25 Х/ф «ТАКСИ-2» (12+)
17.15 Х/ф «ТАКСИ-3» (12+)
18.55 М/ф «Фердинанд» (6+)
21.00 Х/ф «ВЕДЬМИНА ГОРА» (12+)
23.00 Х/ф «ОЧЕНЬ ПЛОХИЕ МАМОЧКИ» (18+)
0.55 Х/ф «СМОТРИТЕ, КТО ЗАГОВОРИЛ-2» (0+)
2.25 Т/с «УЛЁТНЫЙ ЭКИПАЖ» (16+)
5.30 6 кадров (16+)

ТВ-3

6.00, 5.45 М/ф «Мультфильмы» (0+)
9.20 Д/ф «Слепая. Фильм о фильме» (12+)
9.55, 10.30, 11.00, 11.30, 12.00, 12.30, 13.00, 13.30, 14.00, 14.30, 15.00, 15.30, 16.00, 16.30, 17.00, 17.30, 18.00, 18.30, 19.00, 19.30, 20.00, 20.30, 21.00, 21.30, 22.00, 22.30 Д/с «Слепая» (16+)
23.00 Х/ф «ИНОПЛАНЕТЯНИН» (0+)
1.30 Х/ф «ЭКСКАЛИБУР» (12+)
4.00 Машина времени (16+)
5.00 Человек-невидимка (12+)

ЗВЕЗДА

6.00 Х/ф «ПЕРВЫЙ ТРОЛЛЕЙБУС» (0+)
7.45, 9.25 Х/ф «МОРОЗКО» (0+)
9.00, 13.00, 18.00 Новости дня
9.45 Х/ф «НЕУЛОВИМЫЕ МСТИТЕЛИ» (6+)
11.20 Х/ф «НОВЫЕ ПРИКЛЮЧЕНИЯ НЕУЛОВИМЫХ» (6+)
13.20, 14.25, 15.40, 16.45, 18.25, 19.30 Д/с «Мифы о России: вчера, сегодня, завтра» (12+)
20.40 Х/ф «ПОДДУБНЫЙ» (6+)
23.05 Х/ф «КОРОНА РОССИЙСКОЙ ИМПЕРИИ, ИЛИ СНОВА НЕУЛОВИМЫЕ» (6+)
1.55 Т/с «...И БЫЛА ВОЙНА» (16+)
4.25 Х/ф «ЦАРЕВИЧ ПРОША» (0+)

ПЯТЫЙ КАНАЛ

5.00 Д/ф «Мое родное. Квартира» (12+)
5.40 Д/ф «Мое родное. Пионерия» (12+)
6.20 Д/ф «Мое родное. Институт» (12+)
7.00, 7.45 Новости (12+)
7.10, 7.55 Прогноз погоды (6+)
7.15 Сделано в области (12+)
7.20 Ленинградское время (12+)
8.00 Х/ф «РАЗРЕШИТЕ ТЕБЯ ПОЦЕЛОВАТЬ» (16+)
8.45 Х/ф «РАЗРЕШИТЕ ТЕБЯ ПОЦЕЛОВАТЬ... СНОВА» (16+)
10.55 Х/ф «РАЗРЕШИТЕ ТЕБЯ ПОЦЕЛОВАТЬ... НА СВАДЬБЕ» (16+)
12.45 Х/ф «РАЗРЕШИТЕ ТЕБЯ ПОЦЕЛОВАТЬ... ОТЕЦ НЕВЕСТЫ» (16+)
14.35, 15.30, 16.30, 17.25 Х/ф «Я - АНГИНА!» (12+)
18.25, 19.25, 20.25, 21.25 Т/с «ГРОЗОВЫЕ ВОРОТА» (16+)
22.20, 23.15, 0.15, 1.05 Х/ф «МСТИТЕЛЬ» (16+)
2.00, 2.45, 3.30, 4.15 Х/ф «НАЗАД В СССР» (16+)

МАТЧ ТВ

6.00 Футбол. Исландия - Турция. Чемпионат Европы-2020. Отборочный турнир (0+)
8.00 Футбол. Италия - Босния и Герцеговина. Чемпионат Европы-2020. Отборочный турнир (0+)
10.00, 12.10, 17.30, 19.55, 22.00 Новости
10.10 Футбол. Россия - Кипр. Чемпионат Европы-2020. Отборочный турнир. Трансляция из Нижнего Новгорода (0+)
12.15, 17.35, 23.00 Все на Матч!
13.00 Баскетбол. Химки - ЦСКА. Единая лига ВТБ. Финал. Прямая трансляция
15.25 Конный спорт. Скачки на приз Президента России. Прямая трансляция из Москвы
17.50 Волейбол. Россия - Болгария. Лига наций. Женщины. Прямая трансляция из Италии
20.00 Шахматы. Мировая серия Армагеддон-2019. Прямая трансляция из Москвы
22.10 Смешанные единоборства. Лучшие нокауты-2019. Специальный обзор (16+)
22.40 Специальный репортаж (12+)
23.50 Х/ф «АНДЕРДОГ» (16+)
1.30, 3.30 Футбол. Чемпионат Европы-2020. Отборочный турнир (0+)
5.30 Команда мечты (12+)

САНКТ-ПЕТЕРБУРГ

6.00 М/ф «Приключения пингвиненка Лоло». «Обезьянки, вперед» (6+)
6.40 Х/ф «РУСЛАН И ЛЮДМИЛА» (12+)
9.35, 11.15 Х/ф «ЕВГЕНИЙ ОНЕГИН» (16+)
11.00, 13.00, 15.00, 18.00 Новости (16+)
12.05, 13.10, 15.10 Х/ф «ГЛАВНЫЙ КОНСТРУКТОР» (12+)
15.20, 18.20 Х/ф «ТЕГЕРАН-43» (12+)
18.45 Малые родины большого Петербурга (6+)
19.00 Праздничный концерт на Дворцовой площади, посвященный Дню России. Прямая трансляция (0+)
22.00 Х/ф «КОРПУС ГЕНЕРАЛА ШУБНИКОВА» (12+)
23.50 Х/ф «ВОРОТА В НЕБО» (12+)
1.25 Х/ф «ДВА БОЙЦА» (6+)
2.50 Х/ф «ВОЗДУШНЫЙ ИЗВОЗЧИК» (12+)
4.10 Х/ф «ДЕВУШКА СПЕШИТ НА СВИДАНИЕ» (0+)
5.20 М/ф «Мультфильмы» (6+)

ОТР ОБЩЕСТВЕННОЕ ТЕЛЕВИДЕНИЕ РОССИИ

4.30, 17.15 Х/ф «ВСЁ ОСТАЕТСЯ ЛЮДЯМ» (0+)
6.15, 19.20 Концерт Кубанского казачьего хора (12+)
8.05, 21.10 Х/ф «АНДРЕЙ РУБЛЁВ» (12+)
11.05 Х/ф «ИЛЬЯ МУРОМЕЦ» (0+)
12.35, 13.05, 15.05, 0.10 Т/с «ЕРМАК» (12+)
13.00, 15.00, 19.00 Новости
4.30 Календарь (12+)

ПЕРВЫЙ КАНАЛ

5.00 Телеканал Доброе утро
9.00, 3.00 Новости
9.25 Сегодня 13 июня. День начинается (6+)
9.55, 2.35, 3.05 Модный приговор (6+)
10.55 Жить здорово! (16+)
12.00, 15.00 Новости с субтитрами
12.15, 17.00, 18.25 Время покажет (16+)
15.15, 4.10 Давай поженимся! (16+)
16.00, 3.30 Мужское / Женское (16+)
18.00 Вечерние новости с субтитрами
18.50, 1.40 На самом деле (16+)
19.50 Пусть говорят (16+)
21.00 Время
21.30 Т/с ПРЕМЬЕРА. «СВАДЬБЫ И РАЗВОДЫ» (16+)
23.30 Вечерний Ургант (16+)
0.00 Х/ф «НОЧЬ В МУЗЕЕ: СЕКРЕТ ГРОБНИЦЫ» (12+)

РОССИЯ 1

5.00, 5.10, 5.41, 6.10, 6.41, 7.10, 7.41, 8.10, 8.41, 9.25 Утро России
5.07, 5.35, 6.07, 6.35, 7.07, 7.35, 8.07, 8.35, 11.25, 17.00, 20.45 Вести - местное время. Санкт-Петербург
9.00, 11.00, 20.00 Вести
9.55 О самом главном (12+)
11.45 Юмор! Юмор! Юмор!!! (16+)
14.00 Х/ф «ДЖЕНТЛЬМЕНЫ УДАЧИ»
15.50, 17.25 60 минут (12+)
18.30 Андрей Малахов. Прямой эфир (16+)
21.00 Х/ф «ПРОТИВОСТОЯНИЕ» (12+)
1.05 Х/ф «WEEKEND (УИКЭНД)» (16+)
2.50 Д/ф «Станислав Говорухин. Монологи кинорежиссёра» (12+)

ТВ ЦЕНТР

6.00 Настроение
8.10 Х/ф «СВОДНЫЕ СЕСТРЫ» (12+)
10.20 Д/ф «Жанна Прохоренко. Баллада о любви» (12+)
11.30, 14.30, 19.40, 22.00 События
11.50 Т/с «ИНСПЕКТОР ЛИНЛИ» (16+)
13.40 Мой герой (12+)
14.50 Город новостей
15.05, 2.25 Т/с «ГРАНЧЕСТЕР» (16+)
16.55, 5.05 Естественный отбор (12+)
17.50 Х/ф «СЕКРЕТ НЕПРИСТУПНОЙ КРАСАВИЦЫ» (12+)
20.00 Петровка, 38 (16+)
20.20 Право голоса (16+)
22.30 Вся правда (16+)
23.05 Д/ф «Актерские драмы. Не своим голосом» (12+)
0.00 События. 25-й час
0.35 Т/с «ДЕТЕКТИВНОЕ АГЕНТСТВО «ЛУННЫЙ СВЕТ» (16+)
4.20 Д/ф «Знаменитые соблазнители. Шон Коннери» (12+)

НТВ

5.10, 3.30 Т/с «АДВОКАТ» (16+)
6.00 Утро. Самое лучшее (16+)
8.10 Мальцева (12+)
9.00 Т/с «МУХТАР. НОВЫЙ СЛЕД» (16+)
10.00, 13.00, 16.00, 19.00, 0.00 Сегодня
10.20 Т/с «МОРСКИЕ ДЬЯВОЛЫ» (16+)
13.25, 0.45 Место встречи
16.15, 19.20 Сегодня в Санкт-Петербурге
16.30 Обзор. Чрезвычайное происшествие
17.00 ДНК (16+)
18.10, 19.40 Т/с «УЛИЦЫ РАЗБИТЫХ ФОНАРЕЙ-16» (16+)
20.50 Х/ф «ОТСТАВНИК. ОДИН ЗА ВСЕХ» (16+)
23.00 Т/с «БЕССОННИЦА» (16+)
0.10 Захар Прилепин. Уроки русского (12+)
3.05 Т/с «ПОДОЗРЕВАЮТСЯ ВСЕ» (16+)

РОССИЯ К

6.30, 7.00, 7.30, 10.00, 19.30, 23.30 Новости культуры
6.35 Д/с «Пешком...»
7.05 Правила жизни
7.35 Театральная летопись
8.05 Д/ф «Мой дом - моя слабость»
8.50, 21.40 Х/ф «В ПОИСКАХ КАПИТАНА ГРАНТА» (0+)
10.15 Х/ф «Д'АРТАНЬЯН И ТРИ МУШКЕТЕРА» (0+)
13.15 Д/ф «Ежедневный урок»
13.55, 17.25 Д/с «Первые в мире»
14.10 Д/с «Неизвестная планета Земля»
15.00 Новости культуры Санкт-Петербург
15.10 Д/с «Пряничный домик»
15.40 2 Верник 2
16.25 История искусства
17.45 Золотые страницы Международного конкурса имени П.И. Чайковского
19.45 Главная роль
20.00 Д/ф «Миссия полета к Солнцу»
20.45 Спокойной ночи, малыши!
21.00 Больше, чем любовь
22.45 Д/ф «Путешествие из Дома на набережной»
23.50 Х/ф «ЗА ВИТРИНОЙ УНИВЕРМАГА» (12+)
1.20 Д/ф «Выходят на арену силачи! Евгений Сандов и Юрий Власов»
2.00 Д/ф «Кто придумал ксерокс?»
2.45 Цвет времени

ДОМАШНИЙ

6.30 Удачная покупка (16+)
6.40 Королева красоты (16+)
7.40, 5.40 По делам несовершеннолетних (16+)
8.40 Давай разведёмся! (16+)
9.40, 4.50 Тест на отцовство (16+)
10.40, 3.15 Д/с «Реальная мистика» (16+)
12.35, 1.15 Д/с «Понять. Простить» (16+)
14.55 Х/ф «СПИСОК ЖЕЛАНИЙ» (16+)
19.00 Х/ф «ТОТ, КТО РЯДОМ» (16+)
23.15 Т/с «ДЫШИ СО МНОЙ» (16+)

РЕН ТВ

5.00 Т/с «ЛЕТО ВОЛКОВ» (16+)
6.00, 11.00 Документальный проект (16+)
7.00 С бодрым утром! (16+)
8.30, 12.30, 16.30, 19.30, 23.00 Новости (16+)
9.00, 4.30 Территория заблуждений с Игорем Прокопенко (16+)
12.00, 16.00, 19.00 Информационная программа 112 (16+)
13.00, 23.25 Загадки человечества с Олегом Шишкиным (16+)
14.00 Засекреченные списки (16+)
17.00, 3.00 Тайны Чапман (16+)
18.00, 2.15 Самые шокирующие гипотезы (16+)
20.00 Х/ф «ШТУРМ БЕЛОГО ДОМА» (16+)
22.30 Смотреть всем! (16+)
0.30 Х/ф «ГЛАЗА ЗМЕИ» (16+)

ТНТ

7.00, 7.30, 8.00, 8.30, 6.05, 6.30 ТНТ. Best (16+)
9.00 Дом-2. Lite (16+)
10.15 Дом-2. Остров любви (16+)

11.30 Бородина против Бузовой (16+)
12.30 Дом-2. Спаси свою любовь (16+)
13.30, 14.00, 14.30, 20.00, 20.30 Т/с «САШАТАНЯ» (16+)
15.00, 15.30, 16.00, 16.30 Т/с «УНИВЕР. НОВАЯ ОБЩАГА» (16+)
17.00, 17.30, 18.00, 18.30, 19.00, 19.30 Т/с «ИНТЕРНЫ» (16+)
21.00 Студия Союз (16+)
22.00 Импровизация (16+)
23.00 Дом-2. Город любви (16+)
0.05 Дом-2. После заката (16+)
1.10, 2.10 Stand Up (16+)
3.00 THT-Club (16+)
3.05, 3.55, 4.50 Открытый микрофон (16+)

СТС

6.00 Ералаш (0+)
6.40 М/с «Да здравствует король Джулиан!» (6+)
7.30 М/с «Три кота» (0+)
7.45 М/с «Приключения Вуди и его друзей» (0+)
8.30 М/с «Том и Джерри» (0+)
9.00 Уральские пельмени (16+)
10.00, 3.05 Т/с «УЛЁТНЫЙ ЭКИПАЖ» (16+)
13.05 Х/ф «ТАКСИ» (6+)
14.55 Х/ф «ТАКСИ-2» (12+)
16.40 Х/ф «ТАКСИ-3» (12+)
18.25 Х/ф «ДЖЕК РИЧЕР» (16+)
21.00 Х/ф «ДЖЕК РИЧЕР-2. НИКОГДА НЕ ВОЗВРАЩАЙСЯ» (16+)
23.30 Дело было вечером (16+)
0.25 Т/с «ПОКА ЦВЕТЁТ ПАПОРОТНИК» (16+)
1.30 Х/ф «СМОТРИТЕ, КТО ЗАГОВОРИЛ-3» (0+)
5.20 6 кадров (16+)

ТВ-3

6.00 М/ф «Мультфильмы» (0+)
9.20, 9.55, 10.30, 17.35, 18.10 Д/с «Слепая» (16+)
11.00, 11.30, 16.00, 16.30, 17.00 Гадалка (16+)
12.00, 13.00, 14.00 Не ври мне (12+)
15.00 Мистические истории (16+)
18.40, 19.30, 20.25 Т/с «КОСТИ» (12+)
21.15, 22.10 Т/с «ГРИММ» (16+)
23.00 Х/ф «ДЬЯВОЛ» (16+)
0.45 Х/ф «СТРАЖ» (16+)
2.45 Х/ф «ОБЕЗЬЯНЬЯ ЛАПА» (16+)
4.15, 4.45, 5.30 Д/с «Тайные знаки» (12+)

ЗВЕЗДА

6.00 Последний день (12+)
8.00, 13.00, 18.00, 21.50 Новости дня
8.20 Д/с «Сделано в СССР» (6+)
8.45 Д/с «Война машин» (12+)
9.25, 10.05, 13.15, 14.05 Т/с «ЭШЕЛОН» (16+)
10.00, 14.00 Военные новости
18.30 Д/ф «Разведка боем. Секретное оружие Виктора Леонова» (12+)
19.20 Легенды космоса (6+)
20.05 Код доступа (12+)
22.00 Открытый эфир (12+)
23.35 Между тем с Наталией Метлиной (12+)
0.05 Х/ф «ГЛАВНЫЙ» (6+)
2.20 Х/ф «РУСЬ ИЗНАЧАЛЬНАЯ» (12+)
4.50 Д/ф «Превосходство Шипунова» (6+)

ПЯТЫЙ КАНАЛ

5.00, 9.00, 13.00, 18.30, 3.25 Известия
5.20, 6.00, 6.50, 8.00 Х/ф «Я - АНГИНА!» (12+)
7.00, 7.45 Новости (12+)
7.10, 7.55 Прогноз погоды
7.15 Регион (12+)
8.35, 9.25 Х/ф «НОЛЬ - СЕДЬМОЙ МЕНЯЕТ КУРС» (16+)
10.45, 11.40, 12.35, 13.25, 13.50 Х/ф «МСТИТЕЛЬ» (16+)
14.40, 15.40, 16.35, 17.35 Т/с «ГРОЗОВЫЕ ВОРОТА» (16+)
19.00, 19.50, 20.40, 21.25, 22.20, 0.25 Т/с «СЛЕД» (16+)
23.10 Т/с «ВЕЛИКОЛЕПНАЯ ПЯТЕРКА» (16+)
0.00 Известия. Итоговый выпуск
1.10, 1.50, 2.20, 2.50, 3.30, 3.55, 4.25 Т/с «ДЕТЕКТИВЫ» (16+)

МАТЧ ТВ

6.00 Д/с «Вся правда про...» (12+)
6.30 Инсайдеры (12+)
7.00, 8.55, 10.55, 12.35, 13.20, 15.25, 19.00 Новости
7.05, 11.00, 15.30, 19.05, 0.10 Все на Матч!
9.00, 4.05 Х/ф «ЧЕМПИОНЫ. БЫСТРЕЕ. ВЫШЕ. СИЛЬНЕЕ» (6+)
11.45, 3.10 Д/ф «Джошуа против Кличко. Возвращение на Уэмбли» (16+)
12.40, 13.00 Специальный репортаж (12+)
13.25 Волейбол. Лига наций
16.30 Смешанные единоборства (16+)
18.30 Смешанные единоборства. Лучшие нокауты-2019 (16+)
20.00 Шахматы
20.50 Волейбол
22.55 Шахматы
0.55 Х/ф «ПОЛИЦЕЙСКАЯ ИСТОРИЯ-2» (12+)

САНКТ-ПЕТЕРБУРГ

6.00 М/ф «Мультфильмы» (6+)
7.15 Промышленный клуб (12+)
7.45, 9.05 Хорошее Утро (16+)
9.00, 11.00, 13.00, 15.00, 18.00 Новости
10.00 Полезная консультация (6+)
10.25 Д/с «Реки и рифы» (12+)
11.15, 13.20, 18.45 Малые родины большого Петербурга (6+)
11.30 Х/ф «СЕМЬ ЧАСОВ ДО ГИБЕЛИ»
13.10, 15.10, 22.25, 3.35 Новости спорта (6+)
13.30, 18.30 Время суток (6+)
14.00, 19.00 Улица Правды (12+)
15.20 Четвертая студия (6+)
15.40 Х/ф «В НЕБО... ЗА МЕЧТОЙ» (16+)
17.25 Морские вести (12+)
17.45, 22.45, 3.55 Культурная эволюция (16+)
18.15 Бизнес-Петербург (6+)
18.20 Пульс города (12+)
20.00 Губернаторский контроль (6+)
20.10 Х/ф «МЕХАНИЧЕСКАЯ СЮИТА» (12+)
22.00, 3.10 Новости. Итоги дня (16+)
22.35, 3.45 Вектор успеха (6+)
23.00 Х/ф «ОБЕЗЬЯНЬИ ПРОДЕЛКИ» (16+)
1.00 Х/ф «ЗАЙМЕМСЯ ЛЮБОВЬЮ» (16+)
4.10 Х/ф «КАК ВЫЙТИ ЗАМУЖ ЗА МИЛЛИОНЕРА» (16+)
5.50 М/ф «Бобик в гостях у Барбоса» (6+)

ОТР ОБЩЕСТВЕННОЕ ТЕЛЕВИДЕНИЕ РОССИИ

5.00, 11.05, 21.05 Прав!Да? (12+)
5.55, 12.05, 23.25 Большая страна (12+)
6.25, 10.50, 22.30, 23.50 Активная среда (12+)
6.30 Дом Э (12+)
7.00 М/ф «Гора Самоцветов. Терем мухи» (0+)
7.10, 15.45 М/ф «Гора Самоцветов. Майма-долгожданный» (0+)
7.25 М/ф «Гора Самоцветов. Лягушка и муравьи» (0+)
7.45, 22.35 Д/ф «Переворот» (12+)
8.30, 15.15, 4.30 Календарь (12+)
9.00, 10.05, 16.05, 17.05 Т/с «СЛАВА» (12+)
10.00, 11.00, 12.00, 13.00, 15.00, 16.00, 17.00, 21.00 Новости
12.30, 0.00 Д/с «Тайны разведки» (12+)
13.20, 18.00, 0.25 ОТРажение
22.00 Гамбургский счёт (12+)

ПЕРВЫЙ КАНАЛ

5.00 Телеканал Доброе утро
9.00 Новости
9.25 Сегодня 14 июня. День начинается (6+)
9.55, 3.20 Модный приговор (6+)
10.55 Жить здорово! (16+)
12.00, 15.00 Новости с субтитрами
12.15, 17.00, 18.25 Время покажет (16+)
15.15, 4.50 Давай поженимся! (16+)
16.00, 4.05 Мужское / Женское (16+)
18.00 Вечерние новости с субтитрами
18.50 Человек и закон с Алексеем Пимановым (16+)
19.50 Поле чудес (16+)
21.00 Время
21.30 Премьера. Три аккорда (16+)
23.30 Вечерний Ургант (16+)
0.25 Х/ф ПРЕМЬЕРА. «УБИЙСТВО СВЯЩЕННОГО ОЛЕНЯ» (18+)
2.25 На самом деле (16+)
5.30 Контрольная закупка (6+)

РОССИЯ 1

5.00, 5.10, 5.41, 6.10, 6.41, 7.10, 7.41, 8.10, 8.41, 9.25 Утро России
5.07, 5.35, 6.07, 6.35, 7.07, 7.35, 8.07, 8.35, 11.25, 17.00, 20.45 Вести - местное время. Санкт-Петербург
9.00, 11.00, 20.00 Вести
9.55 О самом главном (12+)
11.45 Юмор! Юмор! Юмор!!! (16+)
14.00 Песня года. Большой концерт
15.50, 17.25 60 минут (12+)
18.30 Андрей Малахов. Прямой эфир (16+)
21.00 Х/ф «НЕЗНАКОМКА В ЗЕРКАЛЕ» (12+)
0.55 Х/ф «КОНЕЦ ПРЕКРАСНОЙ ЭПОХИ» (16+)
2.40 Белая студия
3.20 Х/ф «ЧТО СКРЫВАЕТ ЛЮБОВЬ» (12+)

ТВ ЦЕНТР

6.00 Настроение
8.15 Д/ф «Евгений Дятлов. Мне никто ничего не обещал» (12+)
9.10, 11.50 Х/ф «ПИТЕР - МОСКВА» (12+)
11.30, 14.30, 19.40 События
13.40 Мой герой (12+)
14.50 Город новостей
15.05 Х/ф «ДЕТИ ПОНЕДЕЛЬНИКА» (16+)
16.55 Х/ф «ДВОЙНОЙ КАПКАН» (12+)
20.05 Х/ф «КРАСНАЯ ЛЕНТА» (12+)
22.00 В центре событий с Анной Прохоровой
23.10 Д/ф «Станислав Садальский. Одинокий шут» (12+)
0.00 Х/ф «ВА-БАНК» (12+)
1.55 Х/ф «ВА-БАНК-2» (12+)
3.45 Петровка, 38 (16+)
4.05 Х/ф «СТЕЖКИ-ДОРОЖКИ» (0+)
5.25 Д/ф «Юрий Никулин. Я не трус, но я боюсь!» (12+)

НТВ

5.10 Т/с «АДВОКАТ» (16+)
6.00 Утро. Самое лучшее (16+)
8.10 Доктор свет (16+)
9.00 Т/с «МУХТАР. НОВЫЙ СЛЕД» (16+)
10.00, 13.00, 16.00, 19.00 Сегодня
10.20 Т/с «МОРСКИЕ ДЬЯВОЛЫ» (16+)
13.25, 2.25 Место встречи
16.15, 19.20 Сегодня в Санкт-Петербурге
16.30 Обзор. Чрезвычайное происшествие
17.00 ДНК (16+)
18.10 Жди меня (12+)
19.40 Х/ф «ОТСТАВНИК. СПАСТИ ВРАГА» (16+)
21.50 Детская новая волна-2019 (0+)
23.55 ЧП. Расследование (16+)
0.30 Мы и наука. Наука и мы (12+)
1.30 Квартирный вопрос
4.30 Д/с «Таинственная Россия» (16+)

РОССИЯ К

6.30, 7.00, 7.30, 10.00, 19.30, 23.15 Новости культуры
6.35 Д/с «Пешком...»
7.05 Правила жизни
7.35 Театральная летопись
8.05 Д/ф «Мой дом - моя слабость»
8.50, 21.00 Х/ф «В ПОИСКАХ КАПИТАНА ГРАНТА» (0+)
10.15 Х/ф «Д'АРТАНЬЯН И ТРИ МУШКЕТЕРА» (0+)
11.30 Д/ф «Лев Дуров. Он еще не наигрался»
12.15 Черные дыры. Белые пятна
12.55 Д/ф «Выходят на арену силачи! Евгений Сандов и Юрий Власов»
13.40 Д/ф «Роман в камне»
14.15 Д/ф «Миссия полета к Солнцу»
15.00 Новости культуры Санкт-Петербург
15.10 Письма из провинции
15.40 Энигма
16.25 Д/с «Дело №»
16.50 Царская ложа
17.30 Цвет времени
17.45 Золотые страницы Международного конкурса имени П.И. Чайковского
19.45 Смехоностальгия
20.15, 1.45 Искатели
23.35 Культ кино с Кириллом Разлоговым (16+)
2.30 М/ф «Приключения Васи Куролесова»

ДОМАШНИЙ

6.30 Удачная покупка (16+)
6.40 6 кадров (16+)
7.20 По делам несовершеннолетних (16+)
8.20 Давай разведёмся! (16+)
9.20, 3.20 Тест на отцовство (16+)
10.25 Т/с «СЧАСТЛИВЫЙ БИЛЕТ» (16+)
19.00 Х/ф «ГОРНИЧНАЯ» (16+)
23.30 Х/ф «ВЫБИРАЯ СУДЬБУ» (16+)
4.10 Д/с «Знать будущее. Жизнь после Ванги» (16+)

РЕН ТВ

5.00 Территория заблуждений с Игорем Прокопенко (16+)
6.00, 9.00 Документальный проект (16+)
7.00 С бодрым утром! (16+)
8.30, 12.30, 16.30, 19.30 Новости (16+)
12.00, 16.00, 19.00 Информационная программа 112 (16+)
13.00 Загадки человечества с Олегом Шишкиным (16+)
14.00 Засекреченные списки (16+)
17.00 Тайны Чапман (16+)
18.00 Самые шокирующие гипотезы (16+)
20.00, 21.00 Документальный спецпроект (16+)
23.00 Х/ф «НОЧЬ СТРАХА» (16+)
1.00 Х/ф «ТЕМНЫЙ РЫЦАРЬ: ВОЗРОЖДЕНИЕ ЛЕГЕНДЫ» (16+)
3.40 Х/ф «СОЮЗНИКИ» (16+)

ТНТ

7.00, 7.30, 8.00, 8.30, 5.10, 5.35, 6.00, 6.30 ТНТ. Best (16+)
9.00 Дом-2. Lite (16+)
10.15 Дом-2. Остров любви (16+)
11.30 Бородина против Бузовой (16+)
12.30 Дом-2. Спаси свою любовь (16+)

13.30 Большой завтрак (16+)
14.00, 14.30 Т/с «САШАТАНЯ» (16+)
15.00, 15.30, 16.00, 16.30 Т/с «УНИВЕР. НОВАЯ ОБЩАГА» (16+)
17.00, 17.30, 18.00, 18.30, 19.00, 19.30 Т/с «ИНТЕРНЫ» (16+)
20.00 Comedy Woman (16+)
21.00 Комеди Клаб. Дайджест (16+)
22.00, 22.30 Комик в городе (16+)
23.00 Дом-2. Город любви (16+)
0.05 Дом-2. После заката (16+)
1.10 Такое кино! (16+)
1.40, 2.35 Stand Up (16+)
3.25 Открытый микрофон. Дайджест (16+)
4.20 Открытый микрофон (16+)

СТС

6.00 Ералаш (0+)
6.40 М/с «Да здравствует король Джулиан!» (6+)
7.30 М/с «Три кота» (0+)
7.45 М/с «Приключения Вуди и его друзей» (0+)
8.30 М/с «Том и Джерри» (0+)
9.00, 15.00 Уральские пельмени (16+)
10.00 Х/ф «ДЖЕК РИЧЕР» (16+)
12.30 Х/ф «ДЖЕК РИЧЕР-2. НИКОГДА НЕ ВОЗВРАЩАЙСЯ» (16+)
19.30 Шоу Уральских пельменей (16+)
21.00 Х/ф ПРЕМЬЕРА! «О ЧЁМ ГОВОРЯТ МУЖЧИНЫ. ПРОДОЛЖЕНИЕ» (16+)
23.00 Премьера! Слава Богу, ты пришел! (16+)
0.00 Х/ф «ОЧЕНЬ ПЛОХИЕ МАМОЧКИ» (18+)
1.50 Х/ф «ПЛАН Б» (16+)
3.30 Т/с «УЛЁТНЫЙ ЭКИПАЖ» (16+)
5.50 6 кадров (16+)

ТВ-3

6.00, 5.45 М/ф «Мультфильмы» (0+)
9.20, 9.55, 10.30, 17.30, 18.00, 18.30, 19.00 Д/с «Слепая» (16+)
11.00, 16.00, 16.30, 17.00 Гадалка (16+)
11.30 Новый день (12+)
12.00, 13.00, 14.00 Не ври мне (12+)
15.00 Мистические истории (16+)
19.30 Х/ф «ХИЖИНА В ЛЕСУ» (16+)
21.30, 1.30 Х/ф «ПОТРОШИТЕЛИ» (16+)
23.45 Х/ф «ВРАТА» (12+)
3.30, 4.15, 5.00 Д/с «Вокруг Света. Места Силы» (16+)

ЗВЕЗДА

5.30 Х/ф «Я СЛУЖУ НА ГРАНИЦЕ» (0+)
7.00, 8.20 Х/ф «ПОСЕЙДОН» СПЕШИТ НА ПОМОЩЬ» (0+)
8.00, 13.00, 18.00, 21.50 Новости дня
8.35, 10.05 Х/ф «ДОБРОЕ УТРО» (0+)
10.00, 14.00 Военные новости
10.40 Х/ф «ГОРОД ПРИНЯЛ» (12+)
12.25, 13.15, 14.05, 18.35, 22.00 Т/с «ВОЙНА НА ЗАПАДНОМ НАПРАВЛЕНИИ» (12+)
23.25 Х/ф «НЕУЛОВИМЫЕ МСТИТЕЛИ» (6+)
1.05 Х/ф «НОВЫЕ ПРИКЛЮЧЕНИЯ НЕУЛОВИМЫХ» (6+)
2.30 Х/ф «ПОДДУБНЫЙ» (6+)
4.25 Х/ф «ПОРОХ» (12+)

ПЯТЫЙ КАНАЛ

5.00, 9.00, 13.00 Известия
5.35, 6.20, 8.00, 8.05 Х/ф «НАЗАД В СССР» (16+)
7.00, 7.45 Новости (12+)
7.10, 7.55 Прогноз погоды
7.15 Регион (12+)
9.25 Х/ф «АМЕРИКЭН БОЙ» (16+)
11.40, 12.30, 13.25, 13.50, 14.45 Т/с «ЖАЖДА» (16+)
15.40, 16.40, 17.35, 18.35 Х/ф «ПРИВЕТ ОТ «КАТЮШИ» (16+)
19.30, 20.20, 21.20, 22.05, 22.55, 0.45 Т/с «СЛЕД» (16+)
23.45 Светская хроника (16+)
1.35, 2.10, 2.40, 3.10, 3.35, 4.05, 4.35 Т/с «ДЕТЕКТИВЫ» (16+)

МАТЧ ТВ

6.00 Д/с «Вся правда про...» (12+)
6.30 Инсайдеры (12+)
7.00, 8.55, 10.45, 15.55, 19.15, 22.00 Новости
7.05, 10.50, 13.20, 16.00, 23.05 Все на Матч!
9.00 Гандбол. Италия - Россия. Чемпионат Европы-2020. Мужчины. Отборочный турнир (0+)
11.20, 16.30 Профессиональный бокс (16+)
13.50 Волейбол. Россия - Польша. Лига наций. Мужчины. Прямая трансляция из Ирана
18.25, 18.45 Специальный репортаж (12+)
19.20 Реальный спорт. Шахматы
20.00 Шахматы. Мировая серия Армагеддон-2019. Прямая трансляция из Москвы
22.05 Все на футбол!
23.35 Кибератлетика (16+)
0.05 Футбол. Аргентина - Чили. Кубок Америки - 2016 (0+)
3.25 Футбол. Бразилия - Боливия. Кубок Америки. Прямая трансляция из Бразилии
5.25 Смешанные единоборства

САНКТ-ПЕТЕРБУРГ

6.00, 7.00, 9.00, 11.00, 13.00, 15.00, 18.00 Новости
6.10 М/ф «Мультфильмы» (6+)
7.35 Вектор успеха (6+)
7.45, 9.05 Хорошее Утро (16+)
10.00 Полезная консультация (6+)
10.25 Д/с «Реки и рифы» (12+)
10.50, 11.15 Х/ф «УТРЕННИЙ ОБХОД» (12+)
13.10, 15.10 Новости спорта (6+)
13.20 Губернаторский контроль (6+)
13.30 Время суток. Интервью (12+)
14.00 Улица Правды (12+)
15.20 Д/ф «Дело декабристов» (12+)
17.45, 23.00, 4.20 Культурная эволюция (16+)
18.20 Бизнес-Петербург (6+)
18.25 Х/ф «СТАЛКЕР» (16+)
21.30 Зона Особого Внимания (16+)
22.00 Пульс города (12+)
23.15, 3.50 Окно в кино (18+)
23.45 Х/ф «ШАРАДА» (12+)
1.55 Х/ф «ПОДСОЛНУХИ» (16+)
4.35 Х/ф «МОЖЕШЬ НЕ СТУЧАТЬ» (16+)

ОТР ОБЩЕСТВЕННОЕ ТЕЛЕВИДЕНИЕ РОССИИ

5.00, 11.05, 21.05 За дело! (12+)
5.55, 12.05, 22.50 Большая страна (12+)
6.25, 10.50, 22.45 Активная среда (12+)
6.30, 23.20 Х/ф «РОКИРОВКА В ДЛИННУЮ СТОРОНУ» (0+)
8.00 Вспомнить всё (12+)
8.30, 15.15 Календарь (12+)
9.00, 10.05, 16.05, 17.05 Т/с «СЛАВА» (12+)
10.00, 11.00, 12.00, 13.00, 15.00, 16.00, 17.00, 21.00 Новости
12.30 Д/с «Тайны разведки» (12+)
13.20, 18.00, 0.55 ОТРажение
15.45 М/ф «Гора Самоцветов. Лягушка и муравьи» (0+)
22.00 Культурный обмен (12+)

СУББОТА, 15 июня

ПЕРВЫЙ КАНАЛ

6.00 Новости
6.10 Т/с «ВОСХОЖДЕНИЕ НА ОЛИМП» (16+)
8.10 Играй, гармонь любимая! (12+)
8.55 Умницы и умники (12+)
9.45 Слово пастыря (0+)
10.00, 12.00 Новости с субтитрами
10.15 Д/ф Премьера. К 75-летию Валентина Смирнитского. «Кодекс мушкетера» (12+)
11.10 Д/ф «Теория заговора» (16+)
12.15 Идеальный ремонт (6+)
13.20 Премьера. Живая жизнь (12+)
16.20 Кто хочет стать миллионером? с Дмитрием Дибровым (12+)
17.50 Эксклюзив с Дмитрием Борисовым (16+)
19.30, 21.20 Сегодня вечером (16+)
21.00 Время
23.00 Х/ф ПРЕМЬЕРА. «ГРЕШНИК» (16+)
1.00 Х/ф «ПОБЕЖДАЙ!» (16+)
2.40 Модный приговор (6+)
3.25 Мужское / Женское (16+)
4.10 Давай поженимся! (16+)
4.55 Контрольная закупка (6+)

РОССИЯ 1

5.00 Утро России. Суббота
8.15 По секрету всему свету
8.40 Местное время. Суббота (12+)
9.20 Пятеро на одного
10.10 Сто к одному
11.00 Вести
11.20 Вести - местное время. Санкт-Петербург
11.40 Х/ф «ЕЛЕНА ПРЕКРАСНАЯ» (12+)
13.40 Х/ф «СЧАСТЬЕ ПО ДОГОВОРУ» (12+)
17.40 Привет, Андрей! (12+)
20.00 Вести в субботу
21.00 Х/ф «РОМАН С ПРОШЛЫМ» (12+)
0.55 Х/ф «ТАРИФ «СЧАСТЛИВАЯ СЕМЬЯ» (12+)

ТВ ЦЕНТР

6.10 Марш-бросок (12+)
6.40 Х/ф «НЕПОДДАЮЩИЕСЯ» (6+)
8.20 Православная энциклопедия (6+)
8.50, 11.45 Х/ф «12 СТУЛЬЕВ» (0+)
11.30, 14.30, 23.40 События
12.15 Д/ф «Ильф и Петров. Тайны двенадцати стульев» (12+)
13.05, 14.45 Х/ф «Я НИКОГДА НЕ ПЛАЧУ» (12+)
17.20 Х/ф «ЗАЛОЖНИЦА» (12+)
21.00 Постскриптум с Алексеем Пушковым
22.10 Право знать! (16+)
23.55 Право голоса (16+)
3.05 Балканский марш. Спецрепортаж (16+)
3.40 Д/с «Удар властью» (16+)
4.30 Хроники московского быта. Женщины первых миллионеров (12+)

НТВ

5.15 ЧП. Расследование (16+)
5.40 Х/ф «ЗВЕРЬ» (16+)
7.25 Смотр (0+)
8.00, 10.00, 16.00 Сегодня
8.20 Готовим с Алексеем Зиминым (0+)
8.50 Кто в доме хозяин? (12+)
9.25 Едим дома (0+)
10.20 Главная дорога (16+)
11.00 Еда живая и мёртвая (12+)
12.00 Квартирный вопрос (0+)
13.00 НашПотребНадзор (16+)
14.00 Поедем, поедим! (0+)
15.00 Своя игра (0+)
16.20 Однажды... (16+)
17.00 Секрет на миллион (16+)
19.00 Центральное телевидение с Вадимом Такменевым
21.00 Ты не поверишь! (16+)
22.10 Звезды сошлись (16+)
23.30 Х/ф «КТО Я?» (16+)
1.35 Фоменко фейк (16+)
2.00 Дачный ответ (0+)
3.05 Х/ф «ДИКАРИ» (16+)

РОССИЯ К

6.30 Библейский сюжет
7.05 М/ф «Мультфильмы»
8.05 Х/ф «ВЗРОСЛЫЕ ДЕТИ» (6+)
9.15 Телескоп
9.45 Д/с «Передвижники»
10.15 Х/ф «ОТЕЛЛО» (0+)
12.00 Д/ф «Владимир Сошальский. Одинокий голос скрипки»
12.45 Человеческий фактор
13.10, 0.45 Д/ф «Дикие Галапагосы»
14.05 Эрмитаж
14.30 Новые имена - 30 лет! Гала-концерт в Концертном зале имени П.И. Чайковского
16.05 Д/ф «Тарзан. История легенды»
17.00 Д/с «Предки наших предков»
17.40 Д/ф «Бег». Сны о России»
18.20 Х/ф «БЕГ» (6+)
21.30 Д/с «Мечты о будущем»
22.25 Оскар Питерсон и Элла Фицджеральд в концертном зале Олимпия
23.30 Х/ф «МАРГАРИТКИ»
1.35 Искатели
2.25 М/ф «Скамейка». «Легенда о Сальери»

ДОМАШНИЙ

6.30 Удачная покупка (16+)
6.40 Х/ф «СТРАННЫЕ ВЗРОСЛЫЕ» (16+)
8.10 Х/ф «ЗА БОРТОМ» (16+)
10.25 Х/ф «РАЙСКИЙ УГОЛОК» (16+)
19.00 Х/ф «ДРУГАЯ Я» (16+)
23.15 Х/ф «МИЛЛИОНЕР» (16+)
1.20 Д/ф «Жанна» (16+)
2.10 Д/с «Знать будущее. Жизнь после Ванги» (16+)
6.10 6 кадров (16+)

РЕН ТВ

5.00 Х/ф «СОЮЗНИКИ» (16+)
5.30 Х/ф «ДЕЙСТВУЙ, СЕСТРА!» (12+)
7.15 Х/ф «ДЕЙСТВУЙ, СЕСТРА-2: СТАРЫЕ ПРИВЫЧКИ» (12+)
9.15 Минтранс (16+)
10.15 Самая полезная программа (16+)
11.15 Военная тайна с Игорем Прокопенко (16+)
16.20, 2.45 Территория заблуждений с Игорем Прокопенко (16+)
18.20 Засекреченные списки (16+)
20.30 Х/ф «ДЖАНГО ОСВОБОЖДЕННЫЙ» (16+)
23.45 Х/ф «ОМЕРЗИТЕЛЬНАЯ ВОСЬМЕРКА» (18+)

ТНТ

7.00, 7.30, 8.30, 5.10, 5.35, 6.00, 6.30 ТНТ. Best (16+)
8.00, 1.10 ТНТ Music (16+)
9.00 Дом-2. Lite (16+)
10.00 Дом-2. Остров любви (16+)
11.00 Школа экстрасенсов (16+)
12.35, 13.00, 13.30, 14.00 Т/с «САШАТАНЯ» (16+)
14.30, 17.30, 18.30, 19.30 Комеди Клаб (16+)
15.30, 16.30 Комеди Клаб. Дайджест (16+)
20.30 Х/ф «ЛЮДИ ИКС-2» (12+)
23.05 Дом-2. Город любви (16+)
0.10 Дом-2. После заката (16+)
1.45, 2.35, 3.30, 4.20 Открытый микрофон (16+)

СТС

6.00 Ералаш (0+)
6.25 М/с «Приключения Кота в сапогах» (6+)
7.15 М/с «Тролли. Праздник продолжается!» (6+)
7.40 М/с «Три кота» (0+)
8.05 М/с «Том и Джерри» (0+)
8.30 Уральские пельмени (16+)
9.30 ПроСТО кухня (12+)
10.30 Рогов. Студия 24 (16+)
11.30, 2.00 Х/ф «ВОЙНА НЕВЕСТ» (16+)
13.20 Х/ф «ГРОМОБОЙ» (12+)
15.05 М/ф «Фердинанд» (6+)
17.05 Х/ф «ВЕДЬМИНА ГОРА» (12+)
19.05 Х/ф «ПОСЕЙДОН» (12+)
21.00 Х/ф «ГЛУБОКОВОДНЫЙ ГОРИЗОНТ» (16+)
23.05 Премьера! Дело было вечером (16+)
0.00 Х/ф «ОТЧАЯННЫЙ» (0+)
3.25 Т/с «УЛЁТНЫЙ ЭКИПАЖ» (16+)
5.20 6 кадров (16+)

ТВ-3

6.00 М/ф «Мультфильмы» (0+)
10.00, 11.00, 11.45 Т/с «ГРИММ» (16+)
12.45, 1.00 Х/ф «ЗАТУРА: КОСМИЧЕСКОЕ ПРИКЛЮЧЕНИЕ» (6+)
14.45 Х/ф «КАСПЕР» (6+)
16.45 Х/ф «СТРАШИЛЫ» (16+)
19.00 Х/ф «АСТРАЛ» (16+)
21.00 Х/ф «АСТРАЛ: ГЛАВА 2» (16+)
23.00 Х/ф «ХИЖИНА В ЛЕСУ» (16+)
3.00, 3.30, 4.00, 4.30, 4.45, 5.15, 5.45 Д/с «Охотники за привидениями» (16+)

ЗВЕЗДА

6.05 Т/с «ГОСУДАРСТВЕННАЯ ГРАНИЦА» (12+)
9.00, 13.00, 18.00 Новости дня
9.10 Морской бой (6+)
10.15 Не факт! (6+)
10.45 Д/с «Улика из прошлого» (16+)
11.35 Д/с «Загадки века с Сергеем Медведевым» (12+)
12.30 Легенды цирка (6+)
13.15 Последний день (12+)
14.00 Д/с «Секретная папка» (12+)
15.15 Х/ф «30-ГО УНИЧТОЖИТЬ» (12+)
18.10 Задело!
18.25 Х/ф «СЛУШАТЬ В ОТСЕКАХ» (12+)
21.10 Т/с «АПОСТОЛ» (16+)

ПЯТЫЙ КАНАЛ

5.00, 5.10, 5.40, 6.05, 6.35, 8.00, 8.15, 8.45, 9.20, 10.00 Т/с «ДЕТЕКТИВЫ» (16+)
7.00 Новости культуры (12+)
7.10, 7.55 Прогноз погоды (6+)
7.15 Дом культуры (12+)
7.25 Регион (12+)
10.45, 11.30, 12.20, 13.00, 13.55, 14.35, 15.25, 16.05, 16.55, 17.40, 18.25, 19.10, 20.00, 20.45, 21.35, 22.20, 23.05 Т/с «СЛЕД» (16+)
0.00 Известия. Главное
0.55 Х/ф «РАЗРЕШИТЕ ТЕБЯ ПОЦЕЛОВАТЬ» (16+)
2.35 Х/ф «РАЗРЕШИТЕ ТЕБЯ ПОЦЕЛОВАТЬ... СНОВА» (16+)
4.15 Х/ф «РАЗРЕШИТЕ ТЕБЯ ПОЦЕЛОВАТЬ... НА СВАДЬБЕ» (16+)

МАТЧ ТВ

6.00 Смешанные единоборства
7.30, 12.55 Специальный репортаж (16+)
8.00 Х/ф «ЖЕНСКИЙ БОЙ» (16+)
10.05, 12.10, 15.55, 18.55 Новости
10.10 Футбол. Бразилия - Боливия. Кубок Америки (0+)
12.15 Профессиональный бокс. Э. Джошуа - Э. Руис. Трансляция из США (16+)
13.25, 16.00, 19.00 Все на Матч!
13.50 Волейбол. Россия - Канада. Лига наций. Мужчины
16.30 Баскетбол. ЦСКА - Химки
20.00 Шахматы
22.00 Профессиональный бокс. Всемирная Суперсерия. 1/2 финала
1.15 Футбол. Аргентина - Колумбия. Кубок Америки. Прямая трансляция из Бразилии
2.55 Футбол. Венесуэла - Перу. Кубок Америки. Трансляция из Бразилии (0+)
4.55 Команда мечты (12+)
5.30 РПЛ. Live (12+)

САНКТ-ПЕТЕРБУРГ

6.00 М/ф «Мультфильмы» (0+)
7.10 Х/ф «СТАРОЕ ТАНГО» (16+)
8.35 Слово (16+)
8.50 Д/с «Путешествие по провинции» (6+)
9.25 Зона Особого Внимания (16+)
10.00 Пульс города (12+)
11.00, 15.00, 18.00 Новости (16+)
11.10 Культурная эволюция (16+)
11.25, 20.55 Малые родины большого Петербурга (6+)
11.45 Время суток. Интервью (12+)
12.20 Х/ф «ЗАБАВНАЯ МОРДАШКА» (16+)
14.30, 15.10 Х/ф «ШАРАДА» (12+)
17.00, 18.15 Х/ф «ЛЮБОВЬ ПОСЛЕ ПОЛУДНЯ» (16+)
20.00 Итоги недели (16+)
21.10 Театральная гостиная с Рудольфом Фурмановым (16+)
23.30 Окно в кино (18+)
0.00 Х/ф «ЛЮБОВЬ БЕЗ ПРАВИЛ» (16+)
2.00 Х/ф «ТЕНЬ» (16+)
4.00 Х/ф «МЕХАНИЧЕСКАЯ СЮИТА» (12+)
5.45 М/ф «Терем-теремок» (0+)

ОТР ОБЩЕСТВЕННОЕ ТЕЛЕВИДЕНИЕ РОССИИ

5.00, 11.15, 19.20 Культурный обмен (12+)
5.40, 11.55 Д/ф «Солдаты мира» (12+)
6.35, 21.35 Х/ф «НЕВЕРНОСТЬ» (12+)
8.05 Служу отчизне (12+)
8.30, 12.45 Среда обитания (12+)
8.40 От прав к возможностям (12+)
8.55 За дело! (12+)
9.55 Д/с «Земля 2050» (12+)
10.20 Д/с «Охотники за сокровищами» (12+)
10.45 Домашние животные с Григорием Манёвым (12+)
13.00, 15.00, 19.00 Новости
13.05, 15.05 Т/с «СИВЫЙ МЕРИН» (12+)
16.15 Большая наука (12+)
16.40 Новости Совета Федерации (12+)
16.55 Дом Э (12+)
17.25 Х/ф «РОКИРОВКА В ДЛИННУЮ СТОРОНУ» (0+)
20.02 Х/ф «КАК СНЕГ НА ГОЛОВУ» (12+)
23.05 Фестиваль народных традиций Хранимые веками (12+)
0.40 Х/ф «ЕГО БАТАЛЬОН» (12+)
3.00 Д/с «Легенды Крыма» (12+)
3.25 Д/ф «Руками трогать!» (12+)
4.05 Х/ф «УСПЕХ» (12+)

ПЕРВЫЙ КАНАЛ

5.30, 6.10 Т/с «ВОСХОЖДЕНИЕ НА ОЛИМП» (16+)
6.00 Новости
7.40 Часовой (12+)
8.10 Здоровье (16+)
9.20 Непутевые заметки с Дмитрием Крыловым (12+)
10.00, 12.00 Новости с субтитрами
10.15 Премьера. Жизнь других (12+)
11.10, 12.15 Видели видео? (6+)
13.00 Премьера. Камера. Мотор. Страна (16+)
14.35 Х/ф «ДЕТИ ДОН КИХОТА» (0+)
16.00 Призвание. Премия лучшим врачам России (0+)
18.00 Д/ф Премьера. «Семейные тайны» с Тимуром Еремеевым» (16+)
19.30 Лучше всех! (0+)
21.00 Толстой. Воскресенье
22.30 Что? Где? Когда? Летняя серия игр (16+)
23.40 Т/с ПРЕМЬЕРА. «ЯРМАРКА ТЩЕСЛАВИЯ» (16+)
0.40 Х/ф «НОЧЬ В МУЗЕЕ» (12+)
2.20 Модный приговор (6+)
3.10 Мужское / Женское (16+)
3.50 Давай поженимся! (16+)

РОССИЯ 1

4.20 Т/с «СВАТЫ» (12+)
7.30 Смехопанорама Евгения Петросяна
8.00 Утренняя почта
8.40 Местное время. Воскресенье
9.20 Когда все дома с Тимуром Кизяковым
10.10 Сто к одному
11.00 Вести
11.20 Смеяться разрешается
13.25 Далёкие близкие с Борисом Корчевниковым (12+)
14.30 Выход в люди (12+)
15.30 Х/ф «НЕСЛАДКАЯ МЕСТЬ» (12+)
20.00 Вести недели
22.00 Москва. Кремль. Путин
22.40 Воскресный вечер с Владимиром Соловьёвым (12+)
1.00 Д/ф «Институт надежды» (12+)
1.55 Д/ф «Виктор Астафьев. Георгий Жжёнов. Русский крест» (12+)
3.30 Т/с «ГРАЖДАНИН НАЧАЛЬНИК» (16+)

ТВ ЦЕНТР

5.40 Х/ф «ШОФЁР ПОНЕВОЛЕ» (12+)
7.25 Фактор жизни (12+)
7.55 Х/ф «ПАРИЖАНКА» (12+)
9.50 Д/ф «Станислав Садальский. Одинокий шут» (12+)
10.40 Спасите, я не умею готовить! (12+)
11.30, 0.15 События
11.45 Петровка, 38 (16+)
11.55 Х/ф «ДЕТИ ПОНЕДЕЛЬНИКА» (16+)
13.45 Смех с доставкой на дом (12+)
14.30 Московская неделя
15.00 Хроники московского быта. Кремлевские жены-невидимки (12+)
15.55 Д/ф «90-е. Квартирный вопрос» (16+)
16.40 Прощание. Дмитрий Марьянов (16+)
17.35 Х/ф «ГДЕ ЖИВЕТ НАДЕЖДА?» (12+)
21.20, 0.35 Х/ф «ДОМ С ЧЁРНЫМИ КОТАМИ» (12+)
1.35 Х/ф «СИНХРОНИСТКИ» (12+)
5.10 Д/ф «Василий Меркурьев. Пока бьется сердце» (12+)

НТВ

4.55 Звезды сошлись (16+)
6.00 Центральное телевидение (16+)
8.00, 10.00, 16.00 Сегодня
8.20 У нас выигрывают! (12+)
10.20 Первая передача (16+)
10.55 Чудо техники (12+)
11.55 Дачный ответ (0+)
13.00 НашПотребНадзор (16+)
14.00 Д/с «Малая земля» (16+)
15.00 Своя игра (0+)
16.20 Следствие вели... (16+)
18.00 Новые русские сенсации (16+)
19.00 Итоги недели с Ирадой Зейналовой
20.10 Х/ф «ДАЛЬНОБОЙЩИК» (16+)
22.10 Детская новая волна-2019 (0+)
0.05 Х/ф «МЕНЯЛЫ» (0+)
2.00 Магия (12+)
3.40 Т/с «АДВОКАТ» (16+)

РОССИЯ К

6.30 Лето Господне
7.00 М/ф «О рыбаке и рыбке»
7.15, 23.45 Х/ф «МОЯ ЛЮБОВЬ»
8.30 Обыкновенный концерт с Эдуардом Эфировым
9.00 Х/ф «БЕГ» (6+)
12.05 Письма из провинции
12.35, 1.05 Д/ф «Живая природа Японии»
13.25 Опера Сказки Гофмана
16.30 Картина мира с Михаилом Ковальчуком
17.10 Д/с «Пешком...»
17.40 Ближний круг Николая Цискаридзе
18.35 Д/ф «Бельмондо Великолепный»
19.30 Новости культуры с Владиславом Флярковским
20.15 Романтика романса
21.15 Х/ф «ВЗРОСЛЫЕ ДЕТИ» (6+)
22.30 XXX Открытый российский кинофестиваль Кинотавр. Церемония закрытия
1.55 Искатели
2.40 М/ф «Дождливая история». «Великолепный Гоша»

ДОМАШНИЙ

6.30, 6.20 Удачная покупка (16+)
6.40, 5.50 6 кадров (16+)
7.00 Х/ф «ВОСКРЕСНЫЙ ПАПА» (16+)
8.40 Х/ф «КАРУСЕЛЬ» (16+)
10.40 Х/ф «ТОТ, КТО РЯДОМ» (16+)
14.35 Х/ф «ГОРНИЧНАЯ» (16+)
19.00 Х/ф «ГОРИЗОНТЫ ЛЮБВИ» (16+)
22.55 Х/ф «ДОРОГАЯ МОЯ ДОЧЕНЬКА» (16+)
0.50 Д/с «Знать будущее. Жизнь после Ванги» (16+)

РЕН ТВ

5.00 Территория заблуждений с Игорем Прокопенко (16+)
6.10 Х/ф «РЭМБО: ПЕРВАЯ КРОВЬ» (16+)
7.50 Х/ф «РЭМБО-2» (16+)
9.40 Х/ф «ШТУРМ БЕЛОГО ДОМА» (16+)
12.10 Х/ф «ДЖАНГО ОСВОБОЖДЕННЫЙ» (16+)
15.30 Х/ф «ТЕРМИНАТОР» (16+)
17.40 Х/ф «ТЕРМИНАТОР-2: СУДНЫЙ ДЕНЬ» (16+)
20.40 Х/ф «РОБОКОП» (16+)
23.00 Добров в эфире (16+)
0.00 Соль (16+)
1.50 Военная тайна с Игорем Прокопенко (16+)

ТНТ

7.00, 7.30, 8.00, 8.30, 5.40, 6.05, 6.30 ТНТ. Best (16+)
9.00 Дом-2. Lite (16+)
10.00 Дом-2. Остров любви (16+)
11.00 Перезагрузка (16+)
12.00 Большой завтрак (16+)
12.30 Х/ф «ЛЮДИ ИКС-2» (12+)
15.15, 16.15, 17.20 Комеди Клаб (16+)
18.20, 19.25 Комеди Клаб. Дайджест (16+)

20.30 Школа экстрасенсов (16+)
22.05 Stand Up (16+)
23.00 Дом-2. Город любви (16+)
0.05 Дом-2. После заката (16+)
1.10 Такое кино! (16+)
1.40 ТНТ Music (16+)
2.10, 3.00, 3.55, 4.50 Открытый микрофон (16+)

СТС

6.00 Ералаш (0+)
6.25 М/с «Приключения Кота в сапогах» (6+)
7.15 М/с «Тролли. Праздник продолжается!» (6+)
7.40 М/с «Три кота» (0+)
8.05 М/с «Царевны» (0+)
9.00 Шоу Уральских пельменей (16+)
9.55 Дело было вечером (16+)
10.55 Х/ф «ГРОМОБОЙ» (12+)
12.35 Х/ф «О ЧЁМ ГОВОРЯТ МУЖЧИНЫ. ПРОДОЛЖЕНИЕ» (16+)
14.35 Х/ф «ПОСЕЙДОН» (12+)
16.30 Х/ф «ГЛУБОКОВОДНЫЙ ГОРИЗОНТ» (16+)
18.40 Х/ф «БОЛЬШОЙ И ДОБРЫЙ ВЕЛИКАН» (12+)
21.00 Х/ф «ЗЕМЛЯ БУДУЩЕГО» (16+)
23.35 Слава Богу, ты пришел! (16+)
0.35 Х/ф «ПЛАН Б» (16+)
2.30 М/ф «Даффи Дак. Охотники за чудовищами» (0+)
3.40 Т/с «УЛЁТНЫЙ ЭКИПАЖ» (16+)
5.10 6 кадров (16+)

ТВ-3

6.00 М/ф «Мультфильмы» (0+)
10.30, 11.30, 12.15 Т/с «ГРИММ» (16+)
13.15 Х/ф «ВРАТА» (12+)
15.00 Х/ф «АСТРАЛ» (16+)
17.00 Х/ф «АСТРАЛ: ГЛАВА 2» (16+)
19.00 Х/ф «АСТРАЛ: ГЛАВА 3» (16+)
21.00 Х/ф «АСТРАЛ: ПОСЛЕДНИЙ КЛЮЧ» (16+)
23.00 Х/ф «СТРАШИЛЫ» (16+)
1.15 Х/ф «КАСПЕР» (6+)
3.15, 3.45, 4.00, 4.30, 5.00, 5.15, 5.45 Д/с «Охотники за привидениями» (16+)

ЗВЕЗДА

6.00 Т/с «АПОСТОЛ» (16+)
9.00 Новости недели с Юрием Подкопаевым
9.25 Служу России
9.55 Военная приёмка (6+)
10.45 Код доступа (12+)
11.30 Скрытые угрозы с Николаем Чиндяйкиным (12+)
12.25 Х/ф «ПО ДАННЫМ УГОЛОВНОГО РОЗЫСКА...» (0+)
14.00 Т/с «ВИКИНГ» (16+)
18.00 Главное с Ольгой Беловой
19.25 Д/с «Легенды советского сыска. Годы войны» (16+)
23.45 Х/ф «ЖЕСТОКИЙ РОМАНС» (12+)
2.45 Х/ф «НОЧНОЙ ПАТРУЛЬ» (12+)
4.25 Х/ф «ПЯТЕРО С НЕБА» (12+)

ПЯТЫЙ КАНАЛ

5.00 Х/ф «РАЗРЕШИТЕ ТЕБЯ ПОЦЕЛОВАТЬ... НА СВАДЬБЕ» (16+)
5.40 Х/ф «РАЗРЕШИТЕ ТЕБЯ ПОЦЕЛОВАТЬ... ОТЕЦ НЕВЕСТЫ» (16+)
7.00 Эхо недели (12+)
7.20, 7.55 Прогноз погоды
7.25 Регион (12+)
8.00 Светская хроника (16+)
9.00 Д/с «Моя правда» (16+)
10.00, 10.55, 11.55, 12.50, 13.50, 14.40, 15.40, 16.35, 17.25, 18.20, 19.15, 20.10, 21.05, 22.00 Т/с «ЧУЖОЙ РАЙОН-3» (16+)
23.00 Х/ф «ОТПУСК» (16+)
0.40, 1.40, 2.30, 3.20 Х/ф «ЖЕНЩИНА ЕГО МЕЧТЫ» (12+)
4.05 Большая разница (16+)

МАТЧ ТВ

6.00 Смешанные единоборства. Лучшие нокауты-2019 (16+)
6.30, 4.55 Специальный репортаж (16+)
7.00 Футбол. Венесуэла - Перу. Кубок Америки (0+)
9.00, 11.10, 13.50, 16.45, 18.55 Новости
9.10 Футбол. Аргентина - Колумбия. Кубок Америки (0+)
11.20, 19.00, 23.00 Все на Матч!
11.50 Профессиональный бокс. Всемирная Суперсерия. 1/2 финала (16+)
14.00 Профессиональный бокс (16+)
16.00 Реальный спорт. Бокс
16.50 Волейбол. Россия - Иран. Лига наций. Мужчины
20.00 Шахматы
23.20 Гандбол. Россия - Словакия. Чемпионат Европы-2020. Мужчины (0+)
0.55 Футбол. Уругвай - Эквадор. Кубок Америки
2.55 Футбол. Парагвай - Катар. Кубок Америки
5.25 Английские Премьер-лица (12+)

САНКТ-ПЕТЕРБУРГ

6.00 Слово (16+)
6.15 Х/ф «ВОТ ТАКАЯ МУЗЫКА» (6+)
7.45 Х/ф «ВОТ ТАКИЕ ЧУДЕСА» (12+)
9.05 Х/ф «В НЕБО... ЗА МЕЧТОЙ» (16+)
11.00 Итоги недели (16+)
11.55 Time Out (6+)
12.15 Х/ф «ЖИЛ-БЫЛ ДОКТОР» (16+)
14.00, 15.10 Х/ф «СЕМЬ ЧАСОВ ДО ГИБЕЛИ» (16+)
15.00, 18.00 Новости (16+)
15.40 Х/ф «ВРАЧА ВЫЗЫВАЛИ?» (16+)
17.10, 18.15 Х/ф «УТРЕННИЙ ОБХОД» (12+)
19.30 Д/с «Путешествие по провинции» (6+)
20.00 Х/ф «И БОГ СОЗДАЛ ЖЕНЩИНУ» (12+)
21.55 Х/ф «ПАРИЖАНКА» (16+)
23.35 Х/ф «ГАДАНИЕ НА РОМАШКЕ» (16+)
1.30 Х/ф «ИСТИНА» (16+)
3.50 Х/ф «БОЛЬШИЕ МАНЕВРЫ» (16+)
5.45 М/ф «Ох и Ах идут в поход» (12+)

ОТР ОБЩЕСТВЕННОЕ ТЕЛЕВИДЕНИЕ РОССИИ

5.40, 11.40 Д/ф «Василий Меркурьев. Невыносимая лёгкость бытия...» (12+)
6.30 Фестиваль народных традиций Хранимые веками (12+)
8.05, 23.30 Нормальные ребята (12+)
8.30 Среда обитания (12+)
8.40 Д/ф «Руками трогать!» (12+)
9.20 Х/ф «КАК СНЕГ НА ГОЛОВУ» (12+)
10.50 Домашние животные с Григорием Манёвым (12+)
11.20 Д/с «Моменты судьбы» (6+)
12.30 Гамбургский счёт (12+)
13.00, 15.00 Новости
13.05, 15.05 Т/с «СЛАВА» (12+)
16.35 Фигура речи (12+)
17.05, 2.05 Х/ф «НЕВЕРНОСТЬ» (12+)
18.30 Вспомнить всё (12+)
19.00 ОТРажение недели
19.45 Х/ф «ЕГО БАТАЛЬОН» (12+)
22.00 Х/ф «УСПЕХ» (12+)
0.00 Д/с «Тайны разведки» (12+)
0.25 ОТРажение недели (12+)
1.10 Д/ф «Солдаты мира» (12+)
3.30 Д/ф «Поколения победителей» (12+)

ЖСК не соблюдал требования законодательства

Прокуратура Фрунзенского района на основании обращений граждан провела проверку соблюдения требований жилищного законодательства ЖСК № 185. Выяснилось, что данный ЖСК незаконно включал в квитанции жильцам расходы по назначенным штрафам контролирующих органов.

Проверка показала, что в счета-квитанции, формируемые ЖСК № 185, собственникам жилья незаконно включены расходы на штрафы контролирующих органов и оплата ущерба по решениям суда. Тогда как такие расходы не относятся к вопросам содержания общего имущества в многоквартирном доме или услугам по управлению домом.

Прокуратура района внесла представление об устранении нарушений председателю правления кооператива, однако до настоящего времени нарушения не устранены.

В связи с чем в отношении председателя правления прокуратура возбудила дело об административном правонарушении по ст. 17.7 КоАП РФ (невыполнение законных требований прокурора), которое направлено для рассмотрения мировому судье.

Устранение нарушений находится на контроле прокуратуры района.

В ходе проверки изъято более 750 литров незаконного алкоголя

Прокуратура Фрунзенского района провела проверку соблюдения требований закона по производству и обороту алкогольной продукции индивидуальными предпринимателями, осуществляющими деятельность на территории района.

В ходе совместной проверки с УМВД России по Фрунзенскому району Санкт-Петербурга выявлен факт продажи индивидуальным предпринимателем алкогольной продукции в торговом павильоне «Продукты» на Шипкинском переулке без лицензии. По итогам проверки правоохранителями изъято более 750 литров алкогольной и спиртосодержащей продукции (водка, коньяк, пиво, пивные напитки).

Прокуратура района в отношении индивидуального предпринимателя возбудила дела об административных правонарушениях по ч. 3 ст. 14.16 КоАП РФ (нарушение особых требований и правил розничной продажи алкогольной и спиртосодержащей продукции), ч. 2 ст. 14.17.1 КоАП РФ (нарушение требований к производству или обороту этилового спирта, алкогольной и спиртосодержащей продукции). Материалы направлены в суды для рассмотрения по существу.

Кроме того, акцизные марки и алкогольная продукция, вызвавшие сомнения в подлинности, направлены для проведения соответствующих исследований.

Сумма долга по невыплаченным алиментам — более 400 тысяч рублей

Избрана мера пресечения для гражданки, в отношении которой было возбуждено уголовное дело по признакам преступления, предусмотренного частью 1 статьи 157 УК РФ (злостное уклонение родителя от уплаты по решению суда средств на содержание несовершеннолетних детей).

Как сообщает пресс-служба УМВД по Фрунзенскому району, из отдела судебных приставов Фрунзенского района УФССП по Санкт-Петербургу в полицию поступил запрос на розыск гражданки, которая на неоднократные предупреждения об уголовной ответственности за невыполнение обязательств по материальному обеспечению своих детей не реагировала.

В ходе проведения оперативно-розыскных мероприятий 30 мая у д. 47, корп. 2, по Софийской ул. сотрудники полиции Фрунзенского района задержали неплательщицу. Заведомо зная о неправомерности своих действий, женщина несколько лет уклонялась от обязанности выплачивать 1/4 часть своего заработка на содержание несовершеннолетней дочери, сумма алиментного долга ребенку составила 430 тысяч рублей.

30 мая дознавателем Волковского отдела судебных приставов Фрунзенского района УФССП России по г. Санкт-Петербургу женщина привлечена к уголовной ответственности, ей избрана мера пресечения в виде подписки о невыезде и надлежащем поведении.

Полицейские обнаружили «резиновую» квартиру

Возбуждено уголовное дело по факту фиктивной постановки на миграционный учет девяти иностранных граждан в одной квартире.

Из Управления по вопросам миграции ГУ МВД России по г. Санкт-Петербургу и Ленинградской области в УМВД России по Фрунзенскому району поступила информация о возможном факте фиктивной постановки на миграционный учет иностранных граждан в квартире дома № 36 по улице Олеко Дундича.

В результате проверки выяснилось, что по указанному адресу 32-летний сын хозяина трехкомнатной квартиры действительно осуществил фиктивную постановку на миграционный учет 9 выходцев из стран ближнего зарубежья. Фактически они там не проживали.

По данному факту сотрудниками полиции возбуждено уголовное дело по статье 322.3 УК РФ (фиктивная постановка на миграционный учет иностранного гражданина или лица без гражданства по месту пребывания в Российской Федерации). Подозреваемому избрана мера пресечения в виде подписке о невыезде.

Общедоступные мероприятия для купчинцев

В честь Дня России

Праздничный концерт «Славься, Отечество» пройдет в Яблоневом саду 12 июня. Специальные гости — народная артистка России Надежда Кадышева и ансамбль «Золотое кольцо».

Гостей праздника ждут также интерактивная площадка с мастер-классами. Все желающие смогут получить в подарок памятное фото.

Яблоневый сад: Белградская ул., д. 16

Признание в любви любимому городу

Выставка «Я люблю Петербург» открыта в кино-досуговом центре «Чайка» до 17 июня.

Художественные работы подготовили воспитанники Дома детского творчества «Преображенский».

Мероприятие посвящено Дню города. В экспозиции представлена подборка живописных работ воспитанников образцовой студии изобразительного искусства «Преображение» Дома детского творчества «Преображенский».

Представленные на выставке работы, как и их юные авторы, являются лауреатами международных и всероссийских творческих конкурсов, принимают участие в масштабных художественных выставках, например, в Русском музее. Юные художники являются учениками Татьяны Станиславовны Кирпичевой, педагога высшей категории и обладателя нагрудного знака «Почетный работник общего образования РФ», в течение ряда лет они становились победителями международного конкурса «Красота Божьего мира», проводимого по благословению Патриарха всея Руси Кирилла.

Кино-досуговый центр «Чайка»: Купчинская ул., д. 1/5.

Пушкин как политический мыслитель

6 июня в 18.00 в Центральной библиотеке Фрунзенского района состоится лекция историка и публициста Якова Гордина «Пушкин — политический мыслитель», приуроченная ко Дню русского языка.

Много сказано и написано о Пушкине, как о поэте и прозаике, а вот о Пушкине, как о серьезном ученом и политическом мыслителе, сказано не много. Именно этой проблеме посвящена лекция Я.А. Гордина, который познакомит вас с малоизвестными фактами жизни и деятельности великого русского поэта

«Изумительный эрудит — энциклопедист, думающий мозгом веков», — такую характеристику дал великому поэту крупный литературовед Д.П. Якубович. Но Пушкин был не просто энциклопедистом и эрудитом. Главное — он всё прекрасно понимал, во всем прекрасно разбирался. Пушкин обладал не только великолепным художественно-образным мышлением, что позволило ему стать великим поэтом и прозаиком, но и серьезным теоретическим умом.

Яков Гордин — соредактор журнала «Звезда», автор работ «Гибель Пушкина», «Мятеж реформаторов» (События и люди 14 декабря 1825 года), «Право на поединок. Пушкин и имперская бюрократия», «Дуэли и дуэлянты», «Меж рабством и свободой», «Перекличка во мраке. Иосиф Бродский и его собеседники» и других.

ЦРБ им. А.П. Чехова: ул. Турку, д.11/1

Для тех, кто знает и любит родной район

Центральная районная библиотека им. А.П. Чехова приглашает краеведов и всех желающих, любящих и знающих Фрунзенский район, 11 июня в 12.00 на телемост на тему «Моя малая родина» с жителями Невского района.

Вы сможете открыть для себя новые и интересные факты о Фрунзенском и Невском районах.

Телемост состоится по адресу: ЦРБ им. А.П. Чехова, ул. Турку, д. 11/1.

Справки по телефону 705-11-91.

«Джазовое настроение» в Яблоневом саду

19 июня в Яблоневом саду Фрунзенского района состоится концерт «Джазовое настроение».

Прозвучат произведения советских и зарубежных композиторов. Их исполнят ведущие джазовые музыканты Санкт-Петербурга.

Бесплатное культурно-массовое мероприятие организуют Центр поддержки культурных инициатив «Культура рядом» при поддержке Комитета по культуре.

Начало в 19.00.
Яблоневый сад: Белградская ул., д. 1.

Рекомендации родителям по летнему отдыху детей

В преддверии летних каникул у многих родителей на повестке дня стоит вопрос, как выбрать летний оздоровительный лагерь для отдыха ребенка в период летних школьных каникул и как собрать ребенка в лагерь.

Управление Роспотребнадзора по городу Санкт-Петербургу подготовило для родителей несколько рекомендаций, необходимых для выбора оздоровительного учреждения.

В санитарное законодательство, регламентирующее деятельность учреждений по отдыху детей и их оздоровлению, внесены изменения, в соответствии с которыми деятельность по отдыху детей и их оздоровлению может осуществляться только при наличии санитарно-эпидемиологического заключения о соответствии здания, помещений, оборудования и иного имущества, используемых для осуществления такой деятельности, государственным правилам и нормативам.

Оздоровительное учреждение должно быть внесено в Региональный реестр оздоровительных организаций, размещенный на официальном сайте Комитета по образованию Санкт-Петербурга (obr.spb.ru/napravleniya-deyatelnosti/organizaciya-detskogo-otdyha).

Выбирая лагерь для ребенка, необходимо обратить внимание, насколько соблюдаются основные санитарно-эпидемиологические требования в данном оздоровительном учреждении в зависимости от его назначения (дневной, палаточный, загородный).

Также необходимо помнить, что обязательными являются заключение договора между законным представителем ребенка и оздоровительной организацией на оказание услуги по отдыху и оздоровлению ребенка, который составляется в двух экземплярах, и наличие платежного документа, подтверждающего оплату услуги. Эти документы гарантируют гражданину защиту прав потребителя в суде в случае оказания некачественной услуги.

Не стоит отправлять своего ребенка на отдых в организацию, разместившую в сети интернет красочную рекламу с фотографиями, не имеющую санитарно-эпидемиологического заключения и не внесенную в региональный реестр организаций отдыха детей и их оздоровления, так как отдых в таком учреждении может оказаться небезопасным для здоровья ребенка и каникулы будут испорчены.

Выбирая лагерь для ребенка, необходимо обратить внимание, насколько соблюдаются основные санитарно-эпидемиологические требования в данном оздоровительном учреждении в зависимости от его назначения (дневной, палаточный, загородный)

Перед отправкой ребенка в летний лагерь необходимо позаботиться о наличии медицинской справки от врача-педиатра о состоянии здоровья ребенка, сертификата о прививках и справки об отсутствии контакта с инфекционными больными (справка об эпидокружении).

Следует напомнить ребенку о необходимости соблюдения правил личной гигиены: мыть руки с мылом после прогулки, перед едой, после посещения туалета, умываться, чистить зубы, принимать душ.

С целью профилактики острых кишечных инфекций Управление рекомендует родителям не привозить ребенку в дни посещений скоропортящиеся продукты, газированные напитки, сладости, пирожные с кремом, консервы и продукты домашнего приготовления.

Объясните ребенку о необходимости незамедлительно сообщить медицинскому работнику или любому сотруднику лагеря о недомогании. Кроме того, в случае непредвиденной ситуации он должен оповестить родителей.

В летний период родители с детьми чаще планируют отдых в лесопарковых зонах города и области. Территории Санкт-Петербурга Ленинградской области и граничащие с Ленинградской областью территории (Карелия, Вологодская, Новгородская, Псковская области) эндемичны по клещевому энцефалиту.

Управление напоминает — для профилактики инфекций передающихся клещами, во время прогулок следует соблюдать правила профилактики по предупреждению присасывания клещей: надевать «закрытую одежду», головные уборы, пользоваться репеллентами, после прогулки обязательно провести осмотр кожных покровов. При обнаружении клеща необходимо незамедлительно обратиться за медицинской помощью.

Бесплатные прививки для старшего поколения

Во всех поликлиниках Фрунзенского района пожилым пациентам бесплатно проводятся прививки против пневмококковой инфекции. Обращаться следует к участковому врачу.

Пневмококковые инфекции наиболее часто поражают лор-органы, легкие и центральную нервную систему. Они передаются воздушно-капельным путем от больного человека или бактерионосителя. Инфицирование происходит при чихании, кашле, разговоре.

У взрослых появилась возможность профилактики этой инфекции с помощью прививки. Различные неблагоприятные факторы, нарушающие резистентность организма (острые респираторные заболевания, грипп, переохлаждение, стресс и другие), способствуют проникновению пневмококка в дистальные отделы респираторного тракта, придаточные пазухи носа, среднее ухо, вызывая синусит, конъюнктивит, отит, бронхит, пневмонию.

Из подобного первичного очага возбудитель может проникать в исходно стерильные среды организма и вызывать тяжелые формы пневмококковой инфекции — пневмонию, менингит, перитонит, артрит, эндокардит, сепсис.

Эти заболевания имеют высокую летальность. Среди взрослого населения выделяют группы риска развития тяжелых форм пневмококковой инфекции:

— лица старше 65 лет;

— пациенты с хроническими заболеваниями легких и сердечно-сосудистой системы;

— пациенты с бронхиальной астмой при наличии сопутствующей патологии в виде хронического бронхита, эмфиземы легких и др., с частыми рецидивами респираторной патологии;

— больные с сахарным диабетом;

— пациенты с хроническими заболеваниями печени, в т. ч. циррозом;

— иммунокомпрометированные больные;

— лица, проживающие в социальных и медицинских учреждениях длительного пребывания;

— курильщики.

Как правило, иммунизация пневмококковыми вакцинами не требует особой предварительной подготовки к введению препарата.

Противопоказаниями к вакцинации являются:

— наличие острого заболевания;

— обострение хронического заболевания.

В случае острого заболевания введение вакцины откладывается до выздоровления. При обострении хронической патологии вакцинацию можно проводить при достижении ремиссии.

Куда обратиться, если укусил клещ

По традиции, весной и летом увеличивается шанс укуса клещами, причем пострадать можно не только в лесу, но и в городе. Ежегодно в Петербурге фиксируют несколько тысяч случаев укусов клещей. При этом, есть вероятность, что вас может укусить энцефалитный клещ.

Как сообщает Комитет по здравоохранению, экстренную помощь при укусах клещей (удаление клеща, организация лабораторного обследования удаленного клеща) оказывают государственные учреждения здравоохранения во всех районах города.

Во Фрунзенском районе таких учреждений два:

1. СПб ГБУЗ «Городская поликлиника №109», поликлиническое отделение №123 (взрослое население) — Моравский переулок, д. 5.

2. СПб ГБУЗ «Городская поликлиника №109», поликлиническое отделение №5 (детское население) — Купчинская ул., д. 5, корп. 1.

Если вы предпочитаете частый и активный отдых на природе, полностью обезопасить себя от укуса практически невозможно. Однако следующие советы помогут существенно снизить такой риск. Для этого необходимо:

1. Закрывать одеждой всю поверхность кожи, не ходить без обуви по траве или газону, для прогулок по лесам и паркам обязательно выбирать закрытую обувь.

2. При длительном нахождении в лесу или на природе, регулярно осматривать себя и друзей (чем быстрее вы обнаружите клеща, тем меньше шансов пострадать).

3. Тщательный осмотр необходим и после возвращения с прогулок домой (стоит попросить членов семьи осмотреть участки тела, которые вам недоступны).

СПРАВКА

Клещевой энцефалит — острое инфекционное вирусное заболевание с преимущественным поражением центральной нервной системы. Последствия заболевания: от полного выздоровления до нарушений здоровья, приводящих к инвалидности и смерти.

В случае укуса: аккуратно выкрутите клеща вращательными движениями пальцев через марлю или пинцетом; продезинфицируйте место укуса; обязательно обратитесь к врачу; не давите и не вырывайте клеща силой, не заливайте маслом или спиртом; по возможности принесите живого клеща на экспертизу.

Роспотребнадзор по Санкт-Петербургу

Судоку

		4	1					
3	8	1		5	4			
		6			9			
	9	3		7		2	6	
		7					5	
								4
7			8			5		
6	2			9		4		7
		5	7		2	6	9	

Шахматы

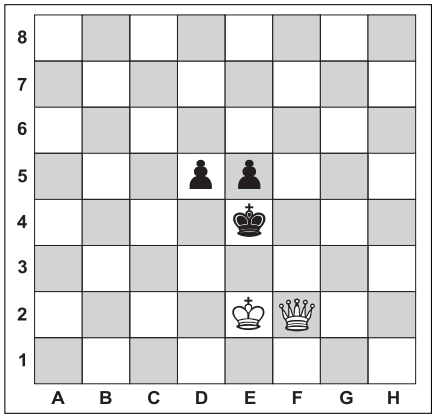

Задача №1. Белые начинают и дают мат в два хода

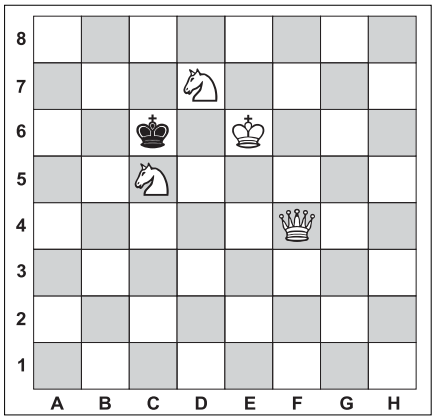

Задача №1. Белые начинают и дают мат в два хода

Этот журнал учил добру несколько поколений

Детскому журналу «Мурзилка» исполнилось 95 лет. За это время издание ни разу не приостанавливало выпуск: даже в годы Великой Отечественной войны дети продолжали разгадывать загадки и читать рассказы об окружающем их мире.

Журнал стал знаковым и любимым для всех советских детей, а слово «Мурзилка» отныне и навсегда связано с детской непосредственностью, любознательностью и тягой к знаниям.

Необыкновенный персонаж Мурзилка, в честь которого назван журнал, пережил длинную историю превращений. Впервые он упоминается в сказке конца XIX века: тогда автор Анна Хвольсон адаптировала канадское произведение о крошечных духах-эльфах и лесных человечках, которые постоянно попадали в смешные ситуации и приключения.

Нового Мурзилку в XX веке описал детский писатель Александр Федоров-Давыдов в произведении «Похождения Мурзилки, удивительно шустрой собачки»: «Весь он был какой-то лохматый, шершавый; на мордочке у него шерсть торчала вроде стариковской бороды; одно ухо висело вниз, другое было поднято вверх».

В 1960-е поэт Самуил Маршак вспомнил об «оригинальном» крошке-Мурзилке из книг досоветской эпохи и посвятил ему стихотворение.

Со временем желтый Мурзилка всё чаще появлялся на обложке. Сопровождал читателей на страницах своего журнала, направлял их и давал советы. Изображение героя укрепляло бренд «Мурзилка».

Несмотря на детскую аудиторию, журнал не отходил от генеральной повестки. В советский период издание было «младшим братом» газеты «Правда» — основного в стране СМИ с самым крупным тиражом.

Почти 70 лет «Мурзилка» был официальным журналом пионерии и ЦК ВЛКСМ. К примеру, в нем публиковались обращения Иосифа Сталина и Леонида Брежнева.

В 2011 году журнал попал в книгу рекордов Гиннесса. Он был признан детским изданием с самым длительным сроком существования.

По обложкам и содержанию «Мурзилки» можно всерьез изучать историю: за 95 лет своего существования журнал отобразил все важнейшие события и изменился вслед за ними. Отдельным культурным явлением стали иллюстрации к журналу, которые даже были выпущены отдельным альбомом.

ЛЕНТА.РУ

Вестник МО «КУПЧИНО» 6+
Регистрационное свидетельство ПИ 2-4852 от 20.11.2000 выдано Территориальным управлением Министерства РФ по делам печати, телерадиовещания и средств массовых коммуникаций по Санкт-Петербургу и Ленинградской области.

Учредитель: Муниципальный Совет внутригородского муниципального образования Санкт-Петербурга муниципальный округ «Купчино».
Адрес редакции: 192212, Будапештская ул., д. 19, корп. 1
Тел. (812) 774-42-87, факс (812) 703-04-10. E-mail: mokupch@gmail.com. Главный редактор В.А. Крылова.
Издатель: ИП Грехова Юлия Олеговна, 197198, г. Санкт-Петербург, ул. Съезжинская, д. 37, кв. 3.

Отпечатано в типографии ООО «B2B Дистрибьюшн», 191014, Санкт-Петербург, Саперный переулок, д. 19, лит. А, пом. 21-Н.
Тираж 23 000 экз. Распространяется бесплатно.
Номер подписан в печать 04.06.2019.
Время подписания по графику — 21.00, фактическое время подписания — 21.00.
№1. Дата выхода — 6.06.2019. Заказ №01/19

Гороскоп с 10 по 16 июня

ОВЕН

Может показаться, что на этой неделе всё будет складываться не так, как вы желаете. Не отчаивайтесь — просто не ставьте перед собой изначально несбыточных целей. Все ваши титанические усилия как в романтической, так и в финансовой сфере пропадут напрасно. Так что, пока не стоит зря тратить силы и время, отложите ваши грандиозные планы на потом.

ТЕЛЕЦ

Вам, возможно, удастся добиться заметного успеха в сфере финансов, но только если вы найдете правильный способ распорядиться своим капиталом — каким бы по размеру он ни был. Но рекомендуем по-прежнему проявлять экономичный подход к своим денежным ресурсам и помнить, что для того, чтобы тратить, нужно зарабатывать.

БЛИЗНЕЦЫ

Эта неделя принесет вам много волнений. Самые крупные переживания будут связаны со всем, что относится к семейным делам. Не исключено, что придется потратить много сил на помощь родственникам. Да и на работе, скорее всего, вам придется изрядно потрудиться по независящим от вас причинам. Вам стоит заранее запастись спокойствием и терпением.

РАК

Вы окажетесь на пороге крупных перемен в самой, казалось бы, повседневной действительности. Предстоит серьезное выяснение отношений на личном фронте, в котором вы можете и проиграть. А вот в финансах и профессиональных делах вас ждет небольшое затишье, которое лучше всего посвятить долгосрочному планированию.

ЛЕВ

Вы будете полностью ограждены от каких-либо неприятных событий. Работа и личная жизнь будут дарить вам только позитив. Вы наконец-то сможете довести до логического финала важный для вас проект, который будет оценен по достоинству. Выходные лучше провести вдали от дома, наедине со своей «второй половинкой».

ДЕВА

Стоит пойти на смелый, давно задуманный эксперимент со своими финансами. Если даже вы не учли каких-то небольших моментов, ваш риск полностью оправдается практически сразу же. Вы получите не только прибыль, но и дополнительную уверенность в своих силах. Вот, правда, времени на личную жизнь не останется. Ничего, скоро наверстаете.

ВЕСЫ

Ожидаемая долгое время удача придет к вам на этой неделе. На работе оценят ваш профессионализм не только морально, но и материально. В личных делах вы также встретитесь с приятными сюрпризами, которые положительно скажутся на дальнейших взаимоотношениях с вашей «второй половинкой».

СКОРПИОН

Советуем на этой неделе проявить максимально серьезный подход к сфере финансов. Не идите на поводу у своих сиюминутных желаний — они могут привести к ситуации, из которой выкарабкаться будет довольно сложно. Контролируйте свои внутренние порывы в любой ситуации, это позволит вам избежать непоправимых последствий.

СТРЕЛЕЦ

Даже самые энергозатратные мероприятия на этой неделе будут вам по силам. Вас не напугают внезапные сложности на работе, с которыми вы прекрасно справитесь, а после их решения уважение к вам в коллективе существенно повысится. А вот в личной жизни, чтобы избежать бытовых неурядиц, придется быть терпеливым и прислушиваться к мнению других.

КОЗЕРОГ

Вполне вероятно, что на этой неделе череда событий в вашей жизни приведет к тому, что вы перестанете понимать сами себя. Чтобы разобраться во всем хитросплетении, понадобится помощь человека, которого вы давно знаете и которому доверяете. Последуйте его совету, и к вам вернется утраченная гармония и объективная самооценка.

ВОДОЛЕЙ

Вас ждет ряд интересных знакомств, которые очень пригодятся вам в дальнейшем. Поэтому не отказывайтесь от приглашений на развлекательные и даже, казалось бы, незначительные мероприятия, которые проводят ваши родственники и друзья. Стоит даже специально подготовиться к каждому из них — поверьте, результат превзойдет все ваши ожидания.

РЫБЫ

Не помешает вам, наконец-то, определиться с жизненными приоритетами, хотя бы на ближайшее время. И как только вы научитесь понимать сами себя, то обретете чувство эмоционального равновесия. А если у вас есть масштабный проект, то на этой неделе без промедлений начните претворять его в жизнь — с правильным настроем это обязательно приведет к вашему триумфу.

Полезно, вкусно, недорого

Редакция приготовила. Рекомендуем

Вкусные, полезные и при этом экономичные ужины сегодня в большом почете. Существует немало блюд, которые отвечают этим требованиям. Сегодня предлагаем вам рецепт-трансформер. То есть блюдо, компоненты которого можно менять. Это значит, что, приготовив один раз основу, вы можете дополнять ее разными продуктами. Что очень удобно, так как, потратив время один раз, в течение нескольких дней вы сможете буквально за десять минут приготовить ужин для ваших близких. При этом, они не будут есть на протяжении 3–4 дней одно и то же блюдо.

Курица пикантная с гарниром

Для этого блюда вы можете взять либо грудку, либо бедро курицы — выбор зависит от ваших предпочтений. В качестве гарнира можно использовать лапшу гречневую (соба), пшеничную, спагетти, рис. Из предложенных продуктов получается 8–10 полноценных порций куринно-овощной смеси.

Вам понадобится

- Филе куриное — 500 г.
- Морковь — 2 шт. среднего размера.
- Лук репчатый — 2 шт. среднего размера
- Перец болгарский красный — 1 шт.
- Соевый соус — 75 мл.
- Мёд (или сахар) — 1 ст. л.
- Лимонный сок — 1 ст. л.
- Перец черный молотый и соль — по вкусу.
- Перец чили — 1 шт. (если вы любите острое).
- Чеснок — 1 зубчик.
- Растительное масло — для жарки.
- Лапша, спагетти — одна пачка.

Приготовление

Так как блюдо готовится очень быстро, предварительно необходимо подготовить все продукты.

Для этого нарежьте репчатый лук тонкими полукольцами, болгарский перец соломкой длиной сантиметра по 3–4. Морковь нарежьте соломкой ножом, или используя терку Бернера. На обычной, даже крупной терке морковь нарезать не стоит — в процессе приготовления она превратится в кашу и испортит текстуру блюда.

Куриное филе нужно нарезать на тонкие полоски длиной сантиметра 3–4.

Для маринада смешайте в миске соевый соус, мёд, лимонный сок, сахар, мелко нарезанный перец чили (при желании), выдавленный через пресс чеснок, добавьте 50 мл воды. Попробуйте и откорректируйте вкус. Ведь соевый соус бывает разной степени солености, а лимонный сок не всегда одинаков по кислоте. У вас должен получиться сладко-остро-кислый соус.

На хорошо разогретую сковородку налейте ложку растительного масла, выложите лук, пассируйте до прозрачности, затем переложите лук на тарелку с бумажным полотенцем, чтобы избавиться от лишнего жира. Следом пассируйте морковь почти до мягкости, переложите к луку, затем обжарьте болгарский перец и также снимите его со сковороды.

Теперь нужно обжарить курицу. Жарьте на сильном огне, постоянно помешивая. Приготовится мелко нарезанное филе очень быстро — буквально за 3–4 минуты. Как только курица изменит цвет на белый, уменьшите огонь до среднего, поперчите курицу, выложите обратно на сковородку овощи, всё перемешайте.

Добавьте маринад и еще раз перемешайте, убавьте огонь до минимума, накройте крышкой и оставьте на пару минут.

Всё, основа готова. Переложите ту часть основы, которую вы оставите на следующие дни, в контейнер, пусть остывает.

Остается сварить лапшу (идеально подойдет гречневая лапша соба), переложить ее к мясо-овощной части, перемешать и прогреть. Если хотите, можно добавить немного горячей воды, тогда получится больше соуса.

На следующий день можете отварить рис, подогреть курицу с овощами и подавать, выложив на тарелку сначала рис, а на него — приготовленную накануне основу.

Важно, что курицы с овощами не должно быть слишком много. Поверьте, лапша, спагетти или рис с соусом будут очень вкусными, а курица лишь дополняет блюдо.

При подаче можно посыпать готовое блюдо мелко нарезанной петрушкой или кинзой, кунжутными семечками.

Если посчитаете стоимость ингредиентов и поделите на количество порций, итог вас приятно удивит. Основные затраты — филе куриное (за 500 г примерно 75 руб.), лапшу соба (гречневую) можно купить по акции в крупных супермаркетах рублей за 50 руб. (рис или обычные спагетти будут стоить еще меньше), один болгарский перец — рублей 50. Ну а лук, морковь, соль, сахар и т. п. стоят совсем немного.

Кроме того, в этом блюде присутствуют и овощи, и мясо, и полезный гарнир. Да и приготовление занимает совсем немного времени.

Приятного вам аппетита!

«Сладкий» филворд. Соедини буквы так, чтобы получились названия сладостей на столе у Ксюши и Насти

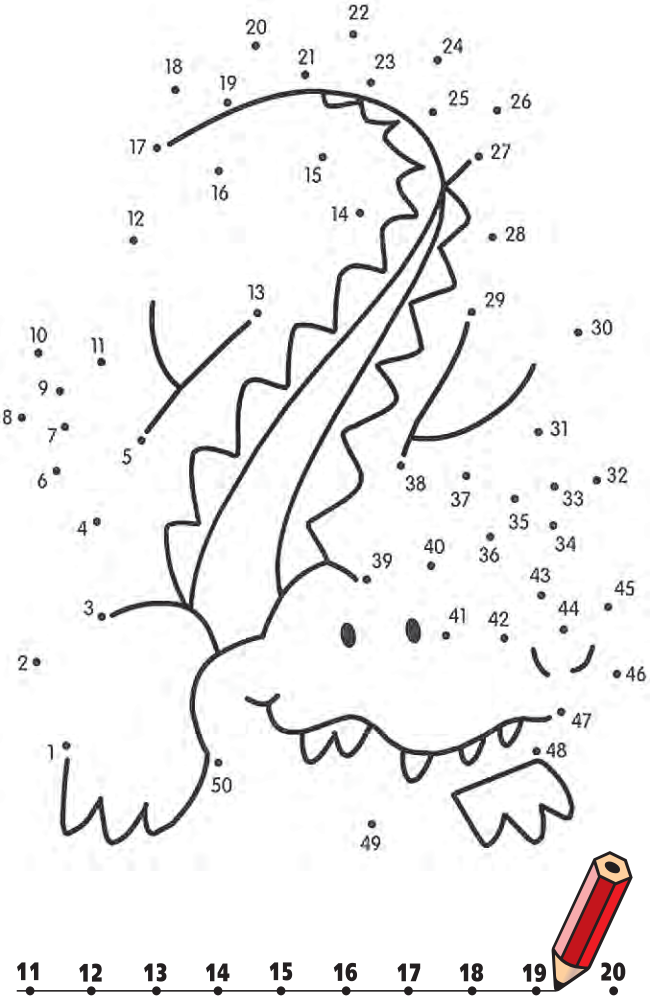

Соедини точки по порядку, и ты узнаешь, кто нарисован на картинке

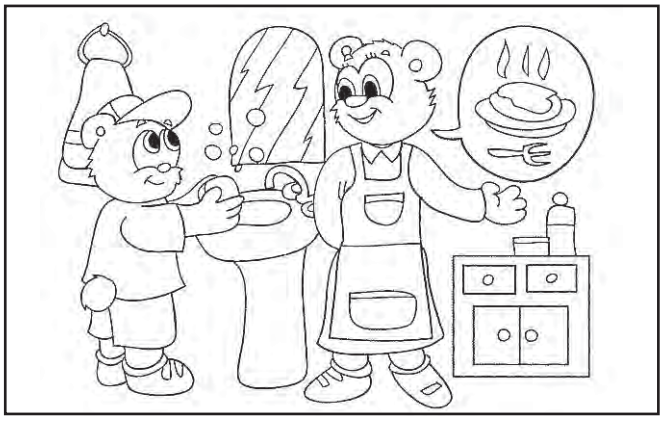

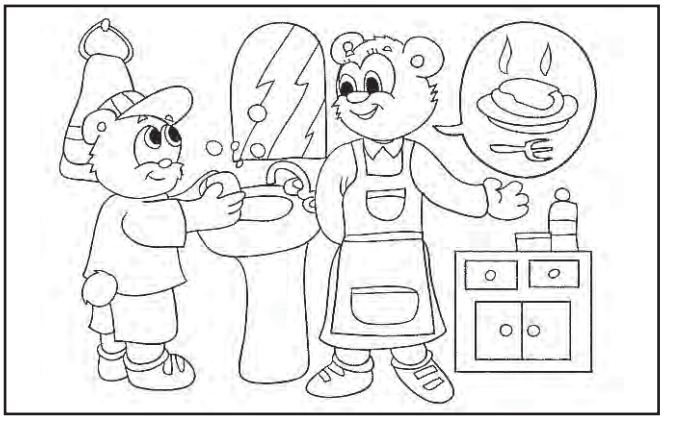

Найди 7 отличий

Тяжёлые сапоги новобранца
Решение через голосование
Иглесиас-младший на эстраде
Купила мама Лёше
То, чем молвили в старину
Топорный "затылок"
Катается на "санках" на Олимпиаде
Вращающаяся часть в машинах
Тонкий оттенок мысли
Стол, хранение бумаг
Немая слушательница молитвы
Фитиль для кресала
Озеро (США и Канада)
Крестьянский кафтан
Внутренняя часть плода
Камышовая кошка
Сочный плод на десерт
Американский "пионер"
Агентство ...-ТАСС
Священный бык у древних египтян
Съёжившееся тире
Английская "лапта"
Протест в дипломатической форме
Медицинское обследование
Круговое укрывательство
Спасательный или гончарный
Единица измерения массы
Надпись в нижней части кадра
Домашний халат
Штурвал плота
Створки для прикрытия окна
1
2
Телефонная станция
Автобус с Мадьярщины
"Аксиома" вероучения
Враг лягушек
Столица на острове Хонсю
Изобретатель лифта
Первая в жизни пустышка
Глаз, за который мстят
Верный друг для дона Педро
Липец, грозник, червень
Золотая ставка Мамая
Ямайская чача
Место для спектакля
Младенческое слово
Один из сортов яблок
Томление от отсутствия дела
Навязчивая просьба зануды
Медовая ячейка